



Dossier de prensa



Índice

1. Resumen 3

Las Terres de l'Ebre, un paraíso natural....	5
Entorno y espacios naturales	6
Diversidad de propuestas turísticas	7
Cultura y patrimonio	8
Gastronomía.....	9

2. Presentación..... 10

Las Terres de l'Ebre: un territorio singular con esencia mediterránea.....	12
Ficha técnica	13
Información sobre el visitante 2025.....	14
Datos meteorológicos.....	15
El Patronato de Turismo	16

3. Entorno y espacios naturales 17

Parc Natural del Delta de l'Ebre	19
Parc Natural dels Ports.....	20
El litoral.....	21
El Ebre.....	22
Serres de Cardó – El Boix.....	23
Reserva Natural de Sebes i Meandre de Flix	24
Serres de Pàndols – Cavalls	25
El interior: naturaleza y paisaje con alma	26

4. Ecoturismo y turismo activo 27

El Ebre a dos ruedas	29
Birdwatching	32
Senderismo	33
Actividades náuticas.....	34
Actividades de montaña	35

5. Cultura y patrimonio 36

Prehistoria	38
Edad Media	39
Renacimiento.....	40
Edad contemporánea	41
Museos y Centros Culturales	42

6. Festivales, fiestas y tradiciones..... 43

Festivales de les Terres de l'Ebre.....	45
Festa del Renaixament.....	46
Las pasiones en las Terres de l'Ebre.....	47
Fiestas tradicionales del arroz.....	48
Otras fiestas tradicionales	49

7. Gastronomía y enoturismo..... 50

Productos con DO	52
Productos con DOP.....	53
Productos con IGP	54
Tesoros ebrenses del mar y de la tierra ..	55

8. Experiencias gastronómicas..... 57

La Ruta del Vino DO Terra Alta	59
Oleoturismo entre olivos milenarios	60
Un calendario para saborear	61
Visitas con gusto a territorio	62
Alta cocina y raíces en el plato.....	63

9. Visitar las Terres de l'Ebre..... 65

Alojamientos	67
Movilidad	68
Oficinas de turismo.....	69
FAQS	71





Resumen

Las Terres de l'Ebre, un paraíso natural

Entorno y espacios naturales

Diversidad de propuestas turísticas

Cultura y patrimonio

Gastronomía

Las Terres de l'Ebre son un auténtico **paraíso natural** en el sur de Catalunya, donde el río, el delta y la montaña configuran un entorno único y lleno de contrastes. Un territorio con **espacios naturales de gran valor** que ofrece **una amplia diversidad de propuestas turísticas:** experiencias culturales y patrimoniales, gastronomía con identidad propia y actividades sostenibles para descubrir el paisaje con todos los sentidos.

Las Terres de l'Ebre, un paraíso natural

Las **Terres de l'Ebre** se encuentran en el sur del país y abrazan el **río Ebre** en los últimos kilómetros de su recorrido antes de desembocar en el **mar Mediterráneo**. Se trata de un territorio natural único, marcado por la huella mediterránea a lo largo de sus 3.309 km². Dentro de éste ámbito geográfico, destacan dos parques naturales: el **Parc Natural dels Ports**, que engloba el macizo escarpado y abrupto situado entre Catalunya, la Comunitat Valenciana y Aragón; y el **Parc Natural del Delta de l'Ebre**, que acoge el hábitat acuático más extenso de Catalunya.

La singularidad del paisaje condiciona también la actividad agraria, con extensos campos de arroz, viñedos de garnacha blanca o prácticas pesqueras singulares como las de la galera o las cigalas, y donde se añaden también los cultivos marinos de ostras y mejillones, que refuerzan la riqueza productiva de la zona y ensalzan su gastronomía.

El legado patrimonial, que abarca desde el arte rupestre hasta el modernismo, da testimonio de la presencia y actividad humana a lo largo del tiempo. En los últimos años, esta presencia se ha extendido especialmente en el entorno costero, con la creación de nuevos núcleos habitados.

El río Ebre es el eje vertebrador de un territorio que tiene un ecosistema extraordinario —natural, cultural, social y antropológico— que le ha merecido el reconocimiento de la UNESCO como **Reserva de la Biosfera**.

Las Terres de l'Ebre son un territorio natural único con dos parques naturales: el de Els Ports y el del Delta del Ebre



Faro del Fangar.

Entorno y espacios naturales



Parc Natural del Delta de l'Ebre.

Más de 360 especies de aves y 50 de peces

El agua es el hilo conductor de la vida en las **Terres de l'Ebre**. Tanto el agua dulce del **río Ebre**, como el agua salada del mar Mediterráneo modelan un paisaje de una gran singularidad, que deja huella en la naturaleza, la agricultura, la gente y la cultura del territorio. Este legado ha sido reconocido y protegido por la UNESCO con la declaración de **Reserva de la Biosfera**, otorgada en 2013.

El **Parc Natural del Delta de l'Ebre**, creado en 1983, preserva 7.736 hectáreas de este espacio único. En conjunto, el Delta suma más de 32.000 hectáreas de lagunas, juncos y carrizales que acogen más de 360 especies de aves y unas cincuenta especies de peces.

El **Parc Natural dels Ports** fue declarado en el año 2001 con el objetivo de preservar un ámbito de 35.050 hectáreas, que incluye 861 hectáreas de reservas naturales y 205 hectáreas de refugio de fauna salvaje.

Además de los dos parques naturales, la singularidad de las **Terres de l'Ebre** queda recogida en otras figuras de protección, como la **Reserva Natural de Sebes** i el **Meandre de Flix**, que ocupan 250 hectáreas de humedales, bosques de ribera, islas fluviales y galachos, y también es hábitat de numerosas especies animales.

Otros espacios naturales protegidos, incluidos en la **Red Natura 2000**, que completan este mosaico ecológico, son la **Serra de Godall**, el **Cap de Santes Creus**, **Tivissa** y **Vandellòs**, el **Pas de l'Ase**, **Riba-roja**, la **Ribera de l'Algars**, la **Ribera de l'Ebre** en **Flix**, los **Secans del Montsià**, la **Serra del Montsià**, las **Serres de Cardó – El Boix**, las **Serres de Pàndols – Cavalls**, y también la **Serra de Llaberia**.

Diversidad de actividades en la naturaleza

Las **Terres de l'Ebre** son el escenario ideal para la práctica de deportes en la naturaleza, tanto acuáticos como de montaña. El territorio ofrece una amplia variedad de actividades para todos los gustos, niveles y sensibilidades. El cicloturismo tiene un lugar destacado, con itinerarios como la **Via Verda**, que sigue la antigua línea ferroviaria de la **Val de Zafán**, que llega hasta el mar. También se pueden explorar los caminos de montaña en bicicleta, tanto de carretera como de gravel o BTT, en rutas que combinan naturaleza, deporte y patrimonio.

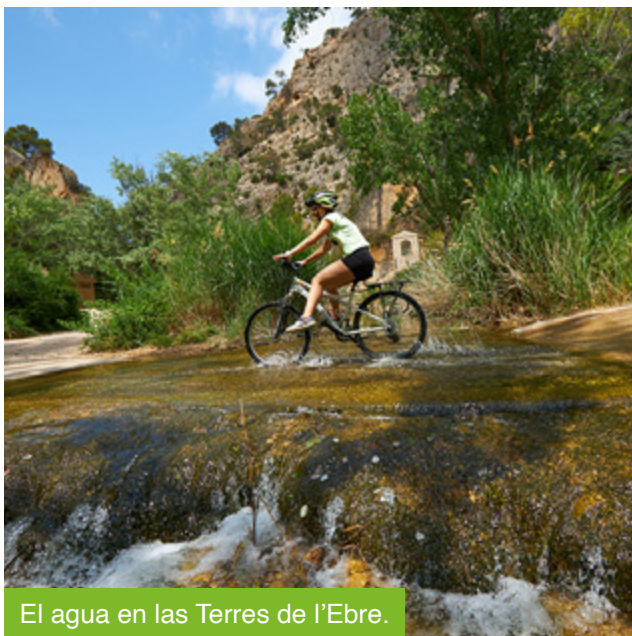

El agua en las Terres de l'Ebre.

Los amantes de la adrenalina pueden practicar barranquismo o escalar paredes impresionantes en el **Massís dels Ports**, la **Serra del Montsià**, la **Serra de Llaberia**, o las **Serres de Pàndols – Cavalls**, lugares de gran belleza e interés geológico.

El agua, como siempre en este territorio, es protagonista. El **río Ebre** es perfecto para ser descubierto en piragua, ya que ofrece tramos tranquilos y accesibles para todo el mundo. La navegación fluvial también está muy presente, especialmente entre **Ascó** y **Amposta**, o entre **Riba-roja** y el último tramo del río antes de su desembocadura. Los tradicionales *llaüts* ofrecen una manera auténtica y pausada de recorrer este río milenario, disfrutando del paisaje y la historia que lo rodea.

Las **bahías de los Alfacs** y del **Fangar**, con los vientos constantes de mistral, son ideales para la vela y otros deportes de viento. En la **Punta de la Banyà**, la práctica del kitesurf es inmejorable por sus aguas poco profundas y por el hecho de quedar protegidas por el brazo de tierra del delta.

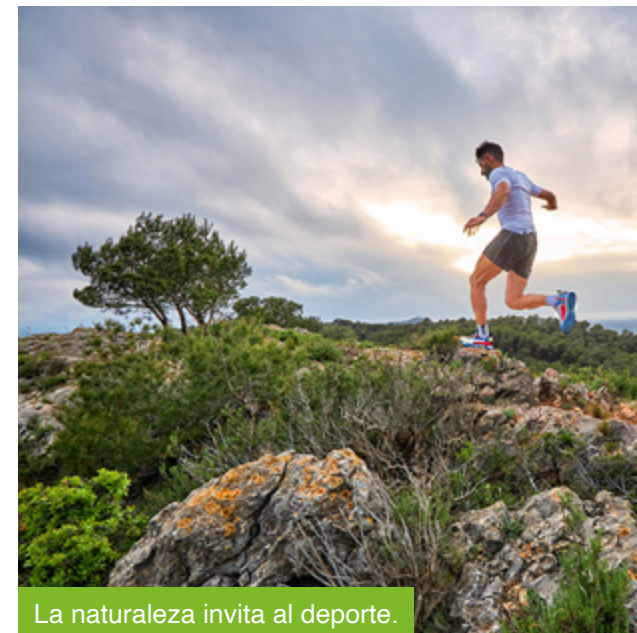

La naturaleza invita al deporte.

Las Terres de l'Ebre son un escenario ideal para la práctica de deportes en la naturaleza, tanto acuáticos como de montaña

Cultura y patrimonio

Desde la prehistoria hasta el modernismo, pasando por la edad media, la conquista y la reconquista, las **Terres de l'Ebre** han acumulado un rico y diverso legado arquitectónico. Uno de los ejemplos más destacados son las pinturas rupestres de la **Serra de Godall**, con once abrigos que conservan cerca de cuatrocientas figuras de caza, protegidas como **Patrimonio de la Humanidad** por la UNESCO. Este testimonio prehistórico nos habla de los primeros pobladores y de su relación con el entorno.

También sobresalen los vestigios ibéricos, con conjuntos como el **Castellet de Banyoles**, en **Tivissa**, y la **Moleta del Remei**, en **Alcanar**, que son muestras singulares de la cultura de los ilercavones, nombre con el que se conocen los íberos en las **Terres de l'Ebre**.

Durante la conquista y la reconquista, el territorio se llenó de castillos y fortificaciones, entre los que destaca el de **Miravet**, una imponente atalaya sobre el río que domina el paisaje circundante. La edad media también ha dejado como herencia varios centros históricos bien conservados, como los de **Batea**, **Arnes**, **Tivissa** y, especialmente, el de **Tortosa**, donde se pueden visitar monumentos excepcionales como los **Reales Colegios**, joya del renacimiento catalán.

A caballo entre los siglos XIX y XX, el modernismo dejó huella en las **Terres de l'Ebre** con edificios singulares, como el antiguo matadero y el mercado de **Tortosa**, ejemplos notables de este estilo arquitectónico que transformó el urbanismo y la estética de la época.



Catedral de Tortosa.

Gastronomía

La excepcionalidad de los productos agrarios de las **Terres de l'Ebre** se refleja en las denominaciones de origen y las indicaciones geográficas protegidas que los distinguen y valoran.

El arroz del **Delta del Ebre** cuenta con la **Denominación de Origen Protegida** (DOP), así como varios aceites de gran calidad: el **aceite de la Terra Alta** y el **aceite del Baix Ebre — Montsià**. En cuanto al vino, la **Denominación de Origen** (DO) **Terra Alta** es reconocida por su excelencia, especialmente por la garnacha blanca.

Las clementinas de las **Terres de l'Ebre** también disfrutan de un sello de protección como es la **Indicación Geográfica Protegida** (IGP), que garantiza su procedencia y calidad.

Más allá de los sellos oficiales, existe toda una gama de productos locales que capturan la esencia del territorio y su tradición culinaria. Destacan las ostras, los mejillones, las angulas, las ortigas de mar, los langostinos, las *baldanas*, el crestón de **Rasquera** (una variedad autóctona de cabrito), la *clotxa* (plato típico de la cocina campesina), y los pastissets, dulces tradicionales con influencia árabe muy arraigados a la cultura gastronómica local.

Las Terres de l'Ebre tienen una gran variedad de productos locales que transmiten la esencia del territorio y su tradición culinaria



La gastronomía de las Terres de l'Ebre tiene una identidad propia

Las Terres tienen un ADN propio.



Presentación

[Las Terres de l'Ebre: un territorio singular con esencia mediterránea](#)

[Ficha técnica](#)

[Información sobre el visitante 2025](#)

[Datos meteorológicos](#)

[El Patronato de Turismo](#)

Con una marcada esencia mediterránea, las **Terres de l'Ebre, Reserva de la Biosfera**, disfrutan de una climatología suave que invita a vivir el territorio todo el año. Un destino con una **oferta de alojamiento diversa**, adaptada a todos los perfiles de viajero, que apuesta por consolidarse como **el gran referente mediterráneo en turismo sostenible y de naturaleza**, respetuoso con el paisaje y las comunidades locales.

Las Terres de l'Ebre: un territorio auténtico con esencia mediterránea

Situadas en el extremo sur de Catalunya, las **Terres de l'Ebre** son un territorio privilegiado por su riqueza natural, cultural y económica. Con dos **parques naturales** que custodian ecosistemas de gran valor ecológico, este territorio ha sido reconocido por la UNESCO como **Reserva de la Biosfera**, un distintivo que pone en valor su compromiso con la sostenibilidad y la conservación del patrimonio natural y humano.



El entorno de las mejilloneras.



© Joan Capdevila

Espacios naturales de agua.

La actividad agraria sigue siendo uno de los pilares económicos de las **Terres de l'Ebre**, especialmente en las zonas de regadío cercanas a la desembocadura del **río Ebre**, donde el cultivo del arroz tiene una marcada presencia. A este sector se suma el de los servicios, en constante evolución, y con un gran potencial de crecimiento vinculado al turismo sostenible, la gastronomía y la artesanía local.

Las **Terres de l'Ebre** destacan también por su gran vitalidad cultural. El folclore, las fiestas populares, las costumbres y una gastronomía arraigada y auténtica configuran una identidad propia, rica y

diversa. Este patrimonio inmaterial se transmite de generación en generación.

Con un clima típicamente mediterráneo — veranos cálidos, inviernos suaves y precipitaciones escasas—, las **Terres de l'Ebre** ofrecen unas condiciones ideales para disfrutar de actividades al aire libre durante todo el año. Entre el mar y la cordillera prelitoral, las cuatro comarcas que conforman este territorio disfrutan de un entorno natural incomparable que invita al descubrimiento y a la convivencia armoniosa entre la naturaleza y el ser humano.

Ficha técnica

Superficie

3.308 Km²

Habitantes

190.648*

Idiomas

Catalán occidental y castellano

Kilómetros de costa

142 Km

Principales carreteras

N-340, N-420 y C-12

Autopistas

AP-7 - Salidas 39 y 42

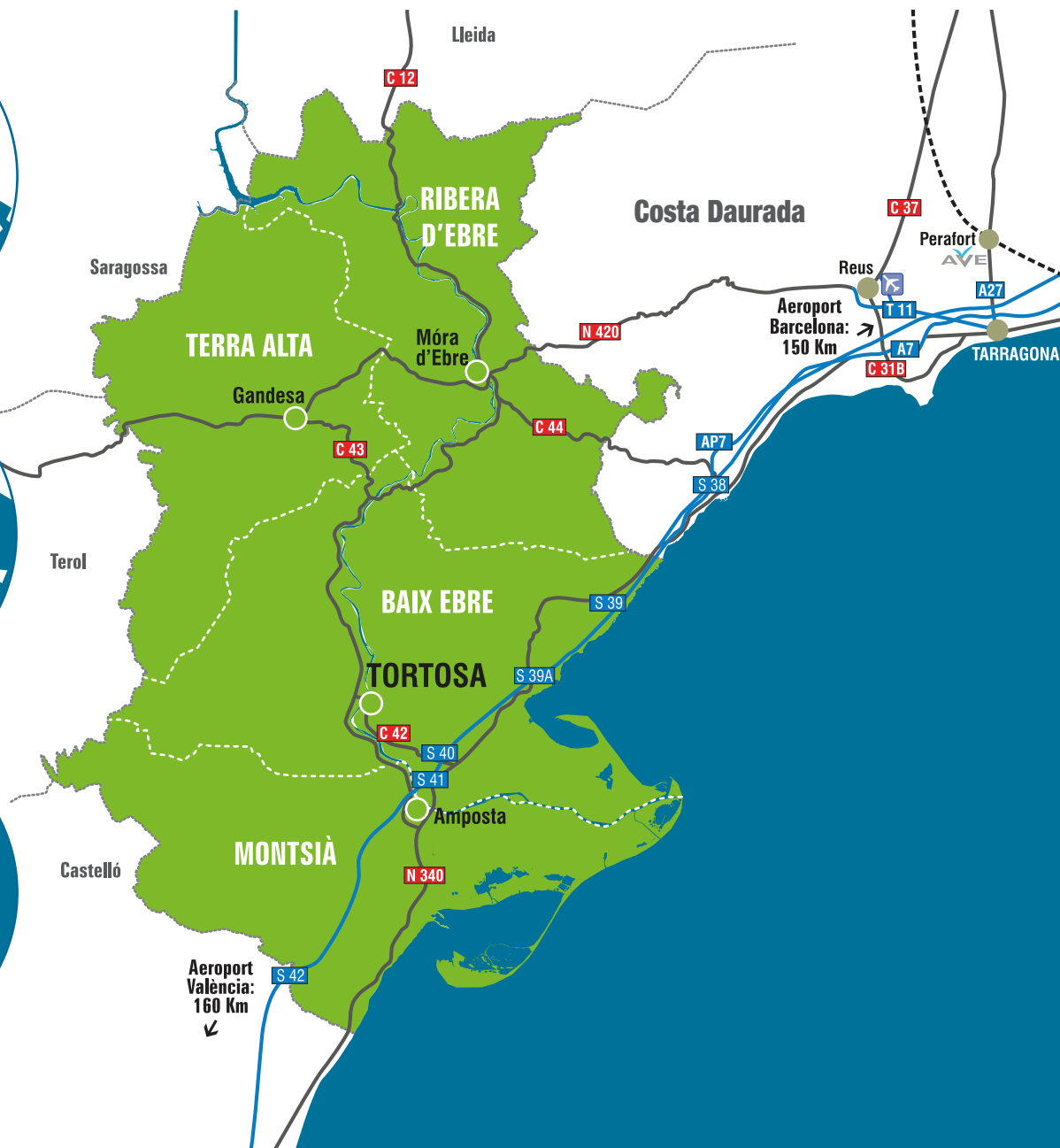

* Idescat a 01/12/2025

Información sobre el visitante 2025*

 **778.970**
Alojamientos en hoteles

 **720.799**
Alojamientos en campings

 **17.933**
Alojamientos en apartamentos

 **41,5%**
% Ocupación turística



1.573.752
Pernoctaciones

- 427.763 (27,2%)
Mercado catalán
- 396.883 (25,2%)
Mercado español
- 427.763 (27,2%)
Mercado internacional

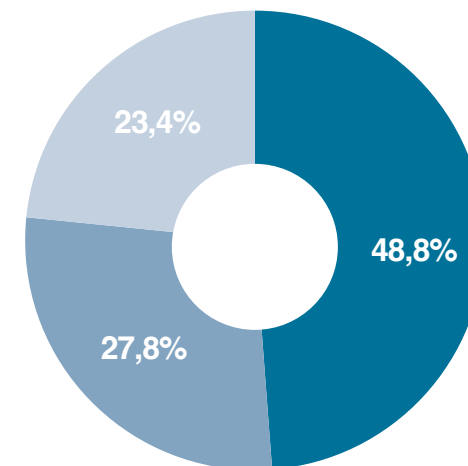

* Datos a 31/12/2025. Fuentes propias.

Datos meteorológicos

El clima mediterráneo de las Terres de l'Ebre presenta variaciones en función de la proximidad al mar. Así pues, las comarcas del Delta, es decir, el Baix Ebre y el Montsià, registran inviernos tibios con unos 10°C de temperatura media y veranos calurosos, con temperaturas medias de más de 20°C y puntas que superan los 35 o 40 °C. El viento es también una característica del clima de esta zona marítima de las Terres de l'Ebre: el mistral sopla con intensidad sobre todo durante el invierno, con golpes a veces superiores a los cien kilómetros por hora; mientras que la marinada frecuente en verano.

Las comarcas interiores, la Ribera d'Ebre y la Terra Alta, presentan un clima de transición hacia las tierras secas y continentales del interior de Catalunya. La principal diferencia radica en las temperaturas invernales, que son sensiblemente más frías y durante más meses que en la costa.

Las precipitaciones en todo el territorio de las Terres de l'Ebre se mueven entre los 400 y los 700 milímetros anuales, excepto en las zonas montañosas de Els Ports, donde pueden llegar a los 800 a 1.100 mm anuales.

Parc Natural del Delta

El clima en el Parc Natural del Delta de l'Ebre es mediterráneo litoral, caracterizado por temperaturas suaves en invierno y calurosas en verano, con humedad alta. Las precipitaciones son moderadas, a menudo en forma de chubascos intensos en otoño, y es una zona donde el viento es frecuente y notable, como el mistral y la marinada.

Características principales:

- **Temperaturas:** Suaves en invierno (raramente heladas fuertes) y cálidas en verano (medias de 24-26°C), moderadas por la proximidad del mar.
- **Viento:** Muy frecuente. El mistral (del noroeste) es seco y fuerte, mientras que la marinada (del sudeste) es húmeda y fresca, clave para el funcionamiento de el ecosistema.
- **Precipitaciones:** por debajo de los 400 mm anuales.
- **Humedad:** Generalmente alta, algo que aumenta la sensación de calor en verano.
- **Sol:** Muchas horas de sol al año, convirtiéndola en una zona muy luminosa.

Parc Natural dels Ports

El clima del Parc Natural dels Ports es mediterráneo con influencias submediterráneas y fuertes contrastes. Se caracteriza por temperaturas suaves en el sur-este, inviernos fríos en el interior y un aumento de precipitaciones con la altitud. Es habitual el “vent de dalt” (nordeste) con rachas superiores a 150 km/h, provocando la “cella de mestral” por efecto Foehn.

Características principales:

- **Contrastes:** Cambios rápidos entre calma y vientos huracanados del noroeste.
- **Temperaturas:** Más suaves en la parte sudeste (influencia mediterránea) y más continentales en el interior. Con la altitud, las temperaturas bajan.
- **Precipitaciones:** 1.100 mm anuales.
- **Viento:** Frecuente el “vent de dalt” (nordeste), a menudo por encima de los 150 km/h.
- **Fenómeno:** Formación de la “cella de mestral” (nube condensada en la cima).

Patronat de Turisme

El **Patronato de Turismo de la Diputació de Tarragona en Las Terres de l'Ebre**, organismo vinculado a la **Diputació de Tarragona**, trabaja para impulsar la gestión sostenible del destino turístico, para mejorar su competitividad y proyectar su imagen en los distintos mercados. El Patronato ejecuta, en colaboración estrecha con los agentes públicos y privados, para sumar esfuerzos y posicionar las Terres de l'Ebre como un destino donde la naturaleza y la autenticidad son elementos que la diferencian.

Desde el **Patronato de Turismo de la Diputació de Tarragona** se desarrollan acciones estratégicas para dar visibilidad a la marca, favorecer su presencia en mercados internacionales, impulsar nuevos productos turísticos, consolidar los ya existentes y mejorar continuamente las herramientas y canales que permiten llegar al visitante con eficacia e impacto.

Patronato de Turisme en Las Terres de l'Ebre

Carrer de Santa Anna 3, 1a
43500 Tortosa
977 444 447
terresdelebre@dipta.cat
www.terresdelebre.travel

Ambición

Las **Terres de l'Ebre** quieren consolidarse como el referente mediterráneo en turismo sostenible y de naturaleza, con un modelo arraigado en el territorio que genera valor y oportunidades reales para sus residentes. Apuestan por un desarrollo equilibrado y desestacionalizado, que preserva la autenticidad como valor diferencial y proyecta el turismo como un escaparate activo del territorio: una ventana abierta a su patrimonio natural, cultural y productivo. Con las personas y el paisaje en el centro, las Terres de l'Ebre aspiran a crecer con sentido, impulsando un turismo que transforma sin desfigurar y que inspira desde el respeto y la identidad.

Las Terres de l'Ebre quieren consolidarse como el referente mediterráneo en turismo sostenible y de naturaleza





Entorno y espacios naturales

Parc Natural del Delta de l'Ebre

Parc Natural dels Ports

El litoral

L'Ebre

Serres de Cardó - El Boix

Reserva Natural de Sebes i Meandre de Flix

Serres de Pàndols - Cavalls

El interior: naturaleza y paisaje con alma

Las **Terres de l'Ebre** destacan por un **entorno natural excepcional** y una **gran diversidad de espacios protegidos**: el **Parc Natural del Delta de l'Ebre**, el **Parc Natural dels Ports**, el litoral mediterráneo y el **río Ebre** como eje vital del territorio. Completan este mosaico paisajístico las **Serres de Cardó - El Boix**, la **Reserva Natural de Sebes** i el **Meandre de Flix**, y las **Serres de Pàndols - Cavalls**. En el interior, reina la naturaleza y los paisajes con alma.

Parc Natural del Delta de l'Ebre

El **Parc Natural del Delta de l'Ebre** fue creado en 1983 con el objetivo de proteger un entorno natural único formado por 7.805,8 hectáreas, en el tramo final de la desembocadura del **río Ebre**. Se trata de un espacio privilegiado, con el hábitat acuático más extenso de Catalunya y que preserva unas tradiciones, cultura y gastronomía únicas en el país.

En este espacio se reúnen 764 taxones de flora vascular y unas quinientas especies de vertebrados que habitan bahías marinas donde se lleva a cabo el cultivo de los mejillones y las ostras. El Parque reúne, también, lugares únicos, como el **Far del Fangar**, emplazado en un lugar desértico rodeado de dunas, o las torres, construidas entre los siglos XIV y XV, y que todavía se conservan en **L'Aldea, Amposta, Camarles** o **La Rápita**, así como también las típicas barracas hechas con madera, barro y fibras vegetales.

Recorrer el **Parc Natural del Delta de l'Ebre** es descubrir un hábitat que acoge 391 especies distintas de aves a lo largo del año, según el listado oficial que publica el **Parc Natural del Delta de l'Ebre**. De todas ellas, probablemente las más populares sean los flamencos o las gaviotas de Audouin, que tienen núcleos reproductores durante todo el año en este lugar.

Más allá de su valor ecológico, el **Delta de l'Ebre** conserva una cultura y una gastronomía profundamente arraigadas, que hacen del parque un espacio único, en el que naturaleza y la identidad local conviven en armonía.



El Far del Fangar está rodeado de dunas y arenales

Parc Natural dels Ports

Con una extensión de 35.050 hectáreas dentro del territorio catalán, el **Parc Natural dels Ports** fue declarado en 2001 con el objetivo de preservar su valía geológica, biológica, paisajística y cultural. Se trata de un entorno abrupto y salvaje, de orografía espectacular, que acoge una gran riqueza ecológica y paisajística.

La diversidad de hábitats permite el establecimiento de una fauna rica y variada, con un elevado interés biológico, no sólo por la abundancia y variedad de especies, sino también por acoger a algunos animales muy raros para la fauna catalana. Muchas de las especies de fauna vertebrada están protegidas y algunas especies de invertebrados son únicas en el mundo.

El **Parc Natural dels Ports** forma parte de la red ecológica europea **Natura 2000**, es **Zona de Especial Protección para las Aves (ZEPA)** y **Zona de Especial Conservación (ZEC)**. Forma parte de la zona núcleo de la **Reserva de la Biosfera de las Terres de l'Ebre**.

Situado en el interior de las **Terres de l'Ebre**, el parque comprende nueve municipios y se consolida como un destino de turismo sostenible y familiar. Ofrece más de 30 itinerarios señalizados que permiten recorrer una amplia red de senderos de gran recorrido y tramos de vía verde, que suman unos 200 kilómetros de caminos para descubrir la naturaleza en estado puro.

El punto más elevado del **parque es el Caro**, con 1.441 metros de altitud. Desde su mirador se puede contemplar una vista privilegiada del territorio, con el **Delta de l'Ebre** en el horizonte y un mosaico de paisajes que cautivan durante todo el año.

En este espacio natural se han identificado más de 1.300 tipos de plantas. Hay especies que en todo el mundo solo viven aquí. Por la presencia de especies catalogadas en peligro de extinción y otras vulnerables, tiene un papel imprescindible para la conservación de la flora amenazada catalana. También encontramos un conjunto importante de árboles monumentales y cabe destacar la Reserva Natural Parcial de les Fagedes dels Ports, una joya botánica excepcional en el sur de Catalunya.

El **Parc Natural dels Ports** es un escenario único, donde la naturaleza salvaje convive con la tradición y la cultura locales, y donde cada visita se convierte en una experiencia auténtica de conexión con el territorio.



El litoral

Con 142 km de costa, las **Terres de l'Ebre** ofrecen un litoral de gran diversidad: con acantilados impresionantes, calas escondidas entre pinos que casi tocan el agua y largas playas de fácil acceso, donde las aguas son poco profundas y de una transparencia sorprendente.



El **GR 92**, el sendero de gran recorrido que sigue la costa, permite descubrir este entorno natural único, con varios puntos de acceso directo al **mar Mediterráneo**. Cerca del mar encontramos las tradicionales villas marineras de **L'Ametlla de Mar**, **L'Ampolla**, **La Ràpita** y **Les Cases d'Alcanar**. En estas poblaciones, la vida gira alrededor del mar, con la pesca como actividad esencial y como fuente de auténticos tesoros gastronómicos que se transforman en platos deliciosos en las cocinas locales.

Las poblaciones marítimas de las Terres de l'Ebre tienen, en la pesca, una actividad esencial, fuente de auténticos tesoros gastronómicos

El Ebre

El **río Ebre**, que nace en **Fontibre** (Cantabria), es el más caudaloso de la península Ibérica y el que da nombre a las comarcas del sur de Catalunya, donde recorre los últimos kilómetros. Entra en Catalunya por **Mequinenza** y continúa hacia el este. Hasta Ascó, fluye lentamente, con amplios meandros, sobre una llanura formada por sedimentos horizontales que contienen las antiguas camas ligníferas de **Mequinenza** y **Almatret**.

El río se encuentra con una importante barrera geológica de roca caliza que atraviesa formando el conocido **Pas de l'Ase**. Una vez superado este paso, el **Ebre** vuelve a ensancharse en un área más abierta, agrícola y formada por sedimentos horizontales, que corresponde a la depresión de **Móra d'Ebre**.



Experiencias en familia en el Delta.



A la altura de **Miravet**, el río sorprende de nuevo: abandona las tierras llanas y se encaja entre montañas, en un paisaje abrupto que se extiende hasta **Benifallet**. Este nuevo tramo encajonado recibe el nombre de **Pas de Barrufemes** o **Congost de Benifallet**. Después, el río vuelve a ensancharse hasta llegar a **Xerta**. A partir de ahí, ya sin obstáculos relevantes, el **Ebre** atraviesa las principales poblaciones de la plana deltaica, **Tortosa** y **Amposta**, y sigue modelando su propia desembocadura.

El **Delta de l'Ebre**, que ha ido cambiando de forma a lo largo de los siglos a medida que el río modificaba su lecho, constituye la última etapa de su recorrido antes de llegar al mar.

Serres de Cardó – El Boix



Balneari de Cardó.

Las **Serres de Cardó – El Boix**, situadas en las comarcas del **Baix Ebre** y la **Ribera d’Ebre**, son un espacio natural de gran valor paisajístico y ecológico que se extiende por más de 16.140 hectáreas al margen izquierdo del **río Ebre**.

El paisaje está dominado por encinares, bosques mixtos en las umbrías y una vegetación rupícola adaptada a los acantilados y roquedales, que le dan un carácter agreste y auténtico.

Los principales usos del suelo en esta zona son forestales y agrícolas, aunque el espacio también acoge un singular elemento patrimonial: el antiguo **Balneari de Cardó**, que se construyó aprovechando el emplazamiento de un monasterio carmelita desamortizado en 1835. Más adelante, el lugar fue rehabilitado como establecimiento termal, gracias a las reconocidas propiedades medicinales de las aguas de la zona.

El balneario estuvo en funcionamiento hasta finales de los años sesenta del siglo XX. A pesar del cierre del establecimiento, el embotellado de sus aguas se mantuvo durante algunos años más.

El antiguo Balneari de Cardó se construyó aprovechando el emplazamiento de un monasterio carmelita desamortizado en 1835

Reserva Natural de Sebes i Meandre de Flix



El Meandre de Flix.

El Meandre de Flix tiene un gran valor ecológico

La **Reserva Natural de Sebes** y el **Meandre de Flix** abarca unas 250 hectáreas de alto valor ecológico, formadas por bosques de ribera, islas fluviales, galachos y zonas de aguas libres. Este mosaico de hábitats acoge alrededor de 200 especies animales, entre las que destacan la cigüeña blanca, el martín pescador, la garza imperial o la garza real.

El espacio cuenta con diversas instalaciones y equipamientos que permiten al visitante conocer en profundidad los valores naturales y ambientales de la reserva. Además, se llevan a cabo actividades vinculadas a la agricultura sostenible, la conservación del ecosistema y la educación ambiental, con el objetivo de preservar este entorno privilegiado y hacer partícipe a la sociedad.

La Reserva Natural de Sebes i el Meandre de Flix acogen unas 200 especies animales. Destacan la cigüeña, el martín pescador o la garza real

Serres de Pàndols-Cavalls

Las **Serres de Pàndols-Cavalls** abrazan un espacio de 9.647,53 hectáreas y son la prolongación natural de Els Ports hacia el noreste. Se trata de una unidad geológica de notable entidad y complejidad con singularidades geológicas remarcables, corrientes de aguas y desfiladeros profundos.

Ambas sierras forman un conjunto inmejorable de interés natural de gran extensión



El estrecho del río Canaletes es impresionante



Situadas entre los ríos Canaletes y Sec.

El interior: naturaleza y paisaje con alma

Aligars - Serra Fulletera

Conecta las dos orillas del **valle de l'Ebre** y enlaza con **Els Ports** y las sierras vecinas, al oeste, y las montañas de **Cardó**, al este. Con más de 3.400 hectáreas, se extiende por los términos de **Benifallet, Paüls, Miravet, Rasquera, el Pinell de Brai y Prat de Comte**.

Cap de Santes Creus

Situado en el sur de **L'Ametlla de Mar**, es uno de los tramos más espectaculares de la costa rocosa del litoral catalán. Con más de 4.600 hectáreas, ocupa espacios de los municipios de **L'Ametlla, Mont-roig del Camp y Vandellòs y Hospitalet de l'Infant**.

Muntanyes de Tivissa-Vandellòs

Un territorio dividido entre dos unidades: las montañas interiores de **Tivissa** y las de **Vandellòs**, más cercanas al mar. El espacio acoge una fauna típicamente mediterránea.

Pas de l'Ase

Al suroeste de la **sierra del Montsant**, es una pequeña joya paisajística con riscales, matorrales y cultivos. Es hábitat del águila perdicera y forma parte de un impresionante desfiladero del **río Ebre**.



Riba-roja

En los alrededores de **Riba-roja d'Ebre** encontramos uno de los pinares más espectaculares del sur de la depresión central catalana. El paisaje, poco alterado por la actividad humana, destaca por su gran riqueza vegetal.

Ribera de l'Algars

En la **Terra Alta —Batea, Horta de Sant Joan, Caseres y Arnes—** de encuentra este río bien conservado, hábitat de nutrias y peces ibéricos. Un espacio natural rodeado de cultivos de secano que invita a un descubrimiento tranquilo.

Secans del Montsià

Situados entre el **Pla de la Galera** y el pie de la **Serra de Godall**, conforman un paisaje plenamente mediterráneo, donde se combinan cultivos tradicionales de olivo, vegetación natural y una fauna de alto interés. Destaca especialmente la presencia del aguilucho cenizo, un ave rapace que nidifica.

Serra de Godall

La **Serra de Godall**, en la comarca del **Montsià**, es un espacio natural que actúa como conector ecológico entre la **Ilanura del Montsià** y las zonas montañosas de los **Ports**. Es un hábitat rico en avifauna, donde nidifica el aguilucho cenizo y donde caza el águila perdicera, una especie protegida.

Serra del Montsià

La **Serra del Montsià** es un espacio litoral que por su ubicación y morfología es un excelente mirador natural sobre el litoral y las tierras del interior del **Montsià**, ofreciendo panorámicas espectaculares. Tiene también un interés faunístico destacado, ya que conserva biotopos únicos, prácticamente inexistentes en el entorno agrícola inmediato.



4 Ecoturismo y turismo activo

[El Ebre a dos ruedas](#)

[Birdwatching](#)

[Senderismo](#)

[Actividades náuticas](#)

[Barranquismo](#)

[Escalada](#)

[Hípica](#)

Las Terres de l'Ebre son un paraíso para los amantes del ecoturismo y las actividades al aire libre. Tanto en el litoral como en el interior, hay un amplio abanico de propuestas para vivir y disfrutar el deporte y la naturaleza con intensidad: **Via Verda, BTT, gravel, birdwatching, senderismo, actividades náuticas, submarinismo, barranquismo, escalada, hípica...** Un catálogo rico en emociones para descubrir la inmensidad del territorio desde el corazón de la naturaleza.

El Ebre a dos ruedas

Pedalear por las Terres de l'Ebre I Ciclismo

La bicicleta es una de las mejores maneras de recorrer y descubrir las **Terres de l'Ebre**. Su extensa red de caminos y carreteras conecta el litoral con las curvas que suben hacia las montañas más exigentes. Un mundo idílico para quien disfruta pedaleando, con opciones para todos los gustos y niveles.

En la costa, y también en el interior, la oferta por disfrutar y vivir las **Terres de l'Ebre** pedaleando es muy atractiva y bien adaptada a todos los ciclistas. Desde propuestas en llano para recorrer el **Delta** en tramos de poco más de diez kilómetros, pasando por propuestas mucho más atrevidas.

Desde el **Patronato de Turismo de la Diputació de Tarragona**, y a través del proyecto de digitalización de la Via Verda, se ha desarrollado una plataforma desde la que se centraliza toda la información sobre las rutas ciclables de las **Terres de l'Ebre**.

La herramienta, además, dispone de un planificador de rutas para que el usuario no pierda el norte.

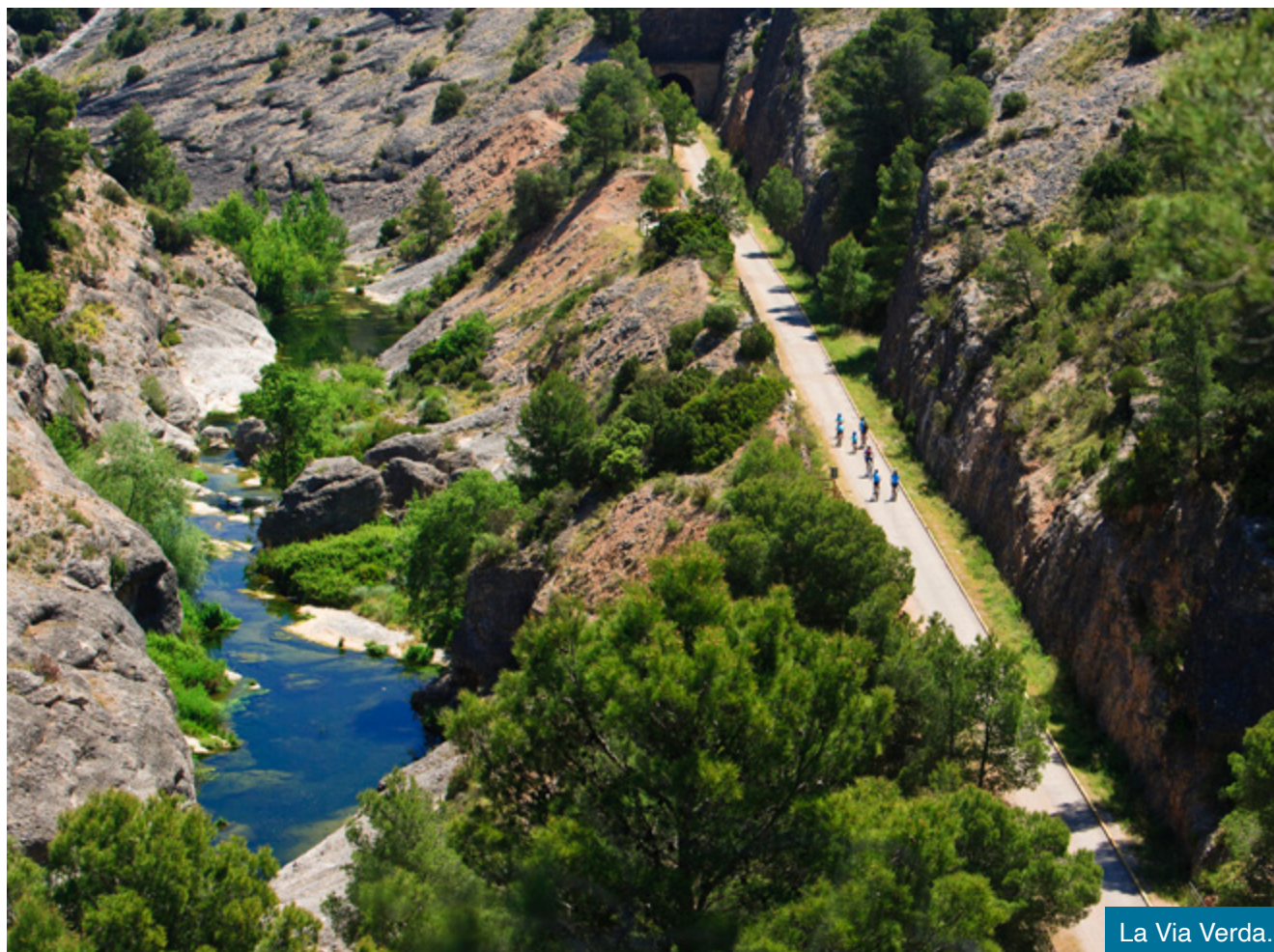

La Via Verda.

El Ebre a dos ruedas

Via Verda de la Vall de Zafán

La **Via Verda** de la **Vall de Zafán**, transcurre, en buena parte, encima de lo que antiguamente era el trazado férreo desde **Arnes** a **Tortosa**. Es hoy un recorrido adaptado y accesible que atraviesa túneles, puentes y estaciones reconvertidas en alojamientos o restaurantes, rodeado de paisajes espectaculares y escenarios de gran interés fotográfico. Es una forma segura y familiar de hacer deporte y, al mismo tiempo, descubrir la naturaleza y la historia del territorio.

Además, fruto de un proyecto impulsado desde el **Patronato de Turismo de la Diputació de Tarragona**, la **Via Verda** se ha ampliado con poco más de veintisiete kilómetros y ahora llega hasta el **Delta**, pasando por **Roquetes**, **Tortosa** y **Amposta**, hasta detenerse en **La Ràpita**.

Ficha técnica

Ruta: más de 100 kilómetros en las Terres de l'Ebre.

Localización: entre Arnes y La Ràpita.

Municipios: Arnes, Horta de Sant Joan, Bot, Prat de Compte, El Pinell de Brai, Benifallet, Xerta, Aldover, EMD Jesús, Tortosa, Roquetes, Amposta y La Ràpita.

Desnivel: pendiente.

Dificultad: baja.

Usuarios: en bicicleta y a pie.

Accesibilidad: tramos accesibles para personas con discapacidad física.



La Via Verda
ahora llega
hasta el
Delta de
l'Ebre



Miradores al final de la Via.

El Ebre a dos ruedas

Cicloturismo en familia

Para una pedalada más pausada, las rutas cicloturísticas ofrecen otra forma de descubrir el entorno con tranquilidad. Ideales para hacer en familia o con amigos, recorren caminos rurales y pequeñas carreteras del **Parc Natural del Delta de l'Ebre**, bordeando arrozales, lagunas, playas solitarias y espacios naturales llenos de vida. Son propuestas como el Camí Natural de l'Ebre, GR 99, el camino de Sant Jaume, la ruta de l'Aldea en la bassa de les Olles, o desde Amposta hasta la Encanyissada, sin dejar de lado las rutas por el **Parc Natural del Delta** o la propuesta de EuroVelo, además de la Via Verda de Tortosa a la Aldea que recorre, en parte, el antiguo tramo del Carrilet de la Cava -vía férrea entre Tortosa y La Cava- y se convierte en un atractivo recorrido por el Parc Natural del Delta.



Cicloturismo deportivo: desde la carretera, el BTT y el gravel

Para los y las ciclistas más exigentes, las zonas de montaña de las **Terres de l'Ebre** se presentan como un reto apasionante. Propuestas hay muchas como, por ejemplo, la ruta del Grand Tour Terres de l'Ebre, que tiene más de doscientos kilómetros de carretera y un desnivel total acumulado de 4.180 metros. Además, en las **Terres de l'Ebre** hay otras rutas como la Travessia per la Terra Alta, desde **La Sénia** pasando por **Tortosa**, recorriendo el entorno del **Parc Natural dels Ports**, así como trazados por carreteras y caminos que son un auténtico placer de recorrer y disfrutar de escenarios ideales para el ciclismo de carretera.

Practicar *gravel* es también una de las ofertas excepcionales por descubrir en las **Terres de l'Ebre**, que cuentan con varias rutas con distancias y desniveles distintos para disfrutar de unos entornos naturales únicos en medio de dos parques naturales: el del **Delta de l'Ebre** y el de los **Ports**.

Para los amantes de la montaña, seguir los caminos y senderos de las **Terres** en BTT se convierte también en una propuesta única para vivir el destino.



Recorrer las Terres de L'Ebre en bicicleta es un regalo para los sentidos

Birdwatching

La gran riqueza de paisajes naturales de las **Terres de l'Ebre** — riscos, estepas, zonas agrícolas, áreas litorales y humedales— crea un mosaico de hábitats que atrae una gran diversidad de pájaros. Este entorno privilegiado las convierte en un destino ideal para la observación de aves (birdwatching).

El **Delta de l'Ebre** está considerado uno de los espacios naturales más bellos del sur de Europa y un referente ornitológico internacional en el Mediterráneo occidental. En las **Terres de l'Ebre** hay itinerarios específicos que permiten captar la vida de las aves tanto a los alrededores del río como en espacios protegidos de montaña, ofreciendo experiencias únicas en el aire libre para aficionados y expertos.

Delta de l'Ebre

Gaviota de Audouin



Flamenco

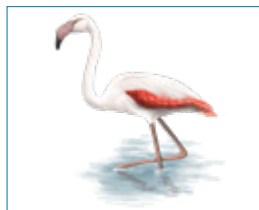

Charrán



Ports

Águila perdicera



“Pela-roques”



Alimoche



Águila culebrera



Buitre común



Sebes, Cardó - el Boix, secanos del Montsià

Abejaruco



Carraca europea



Aguilucho cenizo



Consulta los itinerarios de observación de aves.

Senderismo

Las **Terres de l'Ebre** son un destino ideal para los amantes del senderismo, con rutas para todos los públicos y niveles. Desde la **Ruta dels Estels del Sud**, que atraviesa el **Parc Natural dels Ports** dentro de un área protegida de más de 35.000 hectáreas, hasta los caminos llanos del **Delta de l'Ebre** o los senderos que unen los pueblos del interior y la costa, cada itinerario invita a descubrir la naturaleza con paso firme y mirada abierta.

El **Camino de Ronda GR 92**, entre **l'Ametlla de Mar** y **Alcanar**, sorprende con acantilados, calas vírgenes y antiguos refugios de piratas, mientras que el **Camino Natural de l'Ebre GR 99** acompaña el río Ebre hasta la desembocadura.

El GR 92 sorprende con acantilados, calas vírgenes y antiguos refugios piratas, mientras que el GR 99 acompaña el Ebre hasta la desembocadura

Las Terres de l'Ebre son un paraíso para los amantes del senderismo



Actividades náuticas



Kayak y piragua

El **Ebre**, eje vertebrador del territorio, es navegable a lo largo de su paso por las **Terres de l'Ebre**. Recorrerlo en piragua o kayak es una manera activa e inmersiva de conectar con la naturaleza, mientras que los *llaüts* turísticos ofrecen una experiencia más pausada. Navegar por el **Ebre**, con motor o remos, permite descubrir bosques de ribera frondosos, escuchar a los pájaros y observar el paisaje. Una experiencia única para entender la fuerza viva del **Ebre**.

Submarinismo

El fondo marino de las **Terres de l'Ebre** preserva una gran riqueza biológica y una de las colonias de posidonia más importantes de la costa mediterránea, convirtiéndose en un espectáculo vivo para las personas apasionadas por el submarinismo y el snorkel.

Vela

Las dos bahías del **Delta de l'Ebre**, protegidas y tranquilas, son ideales para salir a navegar en veleros con seguridad y, al mismo tiempo, aprovechar la fuerza del viento en un entorno natural incomparable.

Kitesurf, paddle surf y bicicletas de agua

En las **Terres de l'Ebre**, el mar es fuente de aventura, diversión y descubrimiento. Desde el kitesurf o el windsurf, que desafían el viento, hasta actividades como el paddle surf, la bicicleta de agua, el kayak o la vela; las opciones para disfrutar del agua son tan variadas como interminables.

Estaciones náuticas

Las estaciones náuticas, como la de **La Ràpita - Terres del Ebre** o la del **Nàutic Parc Costa Daurada y Terres de l'Ebre** ofrecen un amplio abanico de experiencias únicas, lúdicas y sostenibles por descubrir este paraíso desde el mar.

Actividades de montaña



Barranquismo

Los desfiladeros y barrancos de las **Terres de l'Ebre** esconden un mundo salvaje y desconocido, a menudo inaccesible si no es practicando el barranquismo. Esta actividad de aventura permite descubrir espacios de gran belleza, especialmente en **Els Ports**, uno de los escenarios más impresionantes del territorio. Lugares como el **río Canaletes**, el **Barranc de la Vall Figuera** o el **Racó de la Gralla** ofrecen recorridos óptimos para la práctica del descenso.

Escalada

Para los amantes de las alturas y la adrenalina, las **Terres de l'Ebre** ofrecen paredes casi vírgenes y entornos de gran belleza. El **macizo de Els Ports** y las **Serres del Montsià, de Llaberia, de Pàndols y Cavalls**, concretamente en la popular zona del **Pinell de Brai**, esconden rutas de escalada abiertas durante los últimos años, ideales para escaladores y escaladoras con espíritu aventurero que quieren descubrir la roca en estado puro. Un auténtico paraíso vertical para todos los gustos, con una variada oferta de modalidades, desde la clásica a la deportiva más exigente.

Hípica

Recorrer las **Terres de l'Ebre** a caballo es una manera privilegiada de conectar con la naturaleza. Atravesar caminos rurales, montañas y prados a ritmo tranquilo permite descubrir paisajes espectaculares como los del **Massís dels Ports** o la **Serra del Montsià** desde una perspectiva diferente, pausada e íntima. Una experiencia que nos conecta a la tierra y nos hace sentir en armonía con el entorno.





Cultura y patrimonio

Prehistoria

Edad Media

Renacimiento

Edad contemporánea

Museos y Centros Culturales

Desde la prehistoria, las **Terres de l'Ebre** han estado habitadas y en todo el territorio se preserva un legado patrimonial espectacular, que en unos casos está protegido por el paraguas **Patrimonio de la Humanidad**, de la UNESCO, y en otros, dispone de otros sellos que permiten su conservación. Este legado permite descubrir la actividad humana en las **Terres de l'Ebre**.

Prehistoria



Pinturas rupestres

Uldecona, el **Perelló** y **Freginals** son los tres términos municipales que preservan pinturas rupestres de alto valor y todas ellas están catalogadas como **Patrimonio de la Humanidad** desde el año 1998. En **Uldecona**, además, se encuentra el **Centre d'Interpretació d'Art Rupestre Els Abrics de l'Ermita**, situado en la Serra de **Godall**. Su singularidad se encuentra en la diversidad de representaciones que atesora, con imágenes donde se pueden observar más de un centenar de arqueros, especies animales y elementos vinculados con la caza. Este conjunto de pinturas tiene más de ocho mil años de historia: un legado espectacular.



Coves Meravelles

Les **Coves Meravelles** también han sido habitadas desde el Neolítico. Situadas cerca de **Benifallet**, son un ejemplo de cómo la naturaleza puede construir en sí misma un tesoro geológico, con estalactitas y estalagmitas en el interior de estas cavernas que pueden ser visitadas.



Íberos

La huella de los íberos se extiende cerca del río **Ebre**, y se puede visitar en los poblados de la **Moleta del Remei** y **Mas d'en Serra**, en **Sant Jaume**. En **Alcanar**, la **Casa O'Connor** acoge el **Centre d'Interpretació de la Cultura dels Ibers**, una puerta abierta al descubrimiento del legado patrimonial y de todos los detalles sobre la cultura ibérica en las **Terres de l'Ebre**.

Edad Media



Legado andalusí

Tortosa esconde un gran legado andalusí, fruto del papel que desempeñó la ciudad durante el siglo X. De esta época destaca especialmente el **Castell de la Suda**, construido bajo el califato de Abderramán III, justo encima de una antigua acrópolis romana. Del conjunto cabe señalar también la obra de ingeniería construida: un pozo para extraer agua del **Ebre** y abastecer la fortaleza. Y a las puertas del castillo se preserva todavía la única necrópolis islámica que se conserva en el país.



Castell de Miravet

El **Castell de Miravet** se alza majestuoso sobre un meandro del **río Ebre**, dominando el paisaje y cautivando la mirada de quien se acerca a él. Construido por los musulmanes en el siglo IX, fue uno de los últimos baluartes islámicos en Catalunya hasta que, en 1153, fue conquistado por Ramon Berenguer IV y cedido a la Orde del Temple. La fortaleza invita a realizar un viaje en el tiempo e imaginar la vida entre murallas en plena edad media. Esta misma sensación de retroceder siglos atrás también acompaña a quienes visitan el **Convent de Sant Salvador**, en **Horta de Sant Joan**, otro rincón cargado de historia y espiritualidad.



Catedral de Tortosa

Ramon Berenguer IV impulsó la conquista de **Tortosa**. Corría el año 1148 y fue entonces cuando la **Suda de Tortosa** se convirtió en cárcel. Pasó por las manos de los Montcada, los Templarios y también fue una de las residencias preferidas del rey Jaime I, quien lo convirtió en palacio real. Los ventanales góticos, la nave del polvorín o el patio de armas son testigo de esta época, cuando en **Tortosa** empezó la construcción de la catedral gótica, construida sobre el histórico foro romano o la mezquita musulmana. La catedral, que tiene una fachada barroca, es otra de las joyas que preserva la capital de las **Terres**, con el retablo mayor de Santa Maria, la capilla de la Cinta o la Porta de l'Olivera.

Renacimiento

El importante peso político, demográfico y económico que tenía **Tortosa** en el siglo XVI se refleja en su arquitectura. Los **Reales Colegios** son el conjunto renacentista más importante de Catalunya. Está formado por tres edificios. El más importante de ellos es el **Col·legi de Sant Jaume i de Sant Maties**, donde se educaban a los jóvenes musulmanes conversos. El inmueble está organizado en torno a un patio central, con una gran influencia italiana. Del **Col·legi de Sant Jaume i de Sant Domènec**, sólo se preserva la portalada de dos cuerpos, el resto quedó totalmente derrumbado tras los bombardeos franquistas durante la Guerra Civil. La **iglesia de Sant Domènec**, de una sola nave y estilo gótico, completa el conjunto de los **Reales Colegios**.

Los edificios renacentistas revelan el capital peso político, demográfico y económico de Tortosa durante el siglo XVI

Tortosa celebra cada año la Festa del Renaixement



Los Reales Colegios son el mayor conjunto renacentista del país.

Edad contemporánea

Modernismo: Catedrals del Vi y Antic Escorxador

Las cooperativas de **Pinell de Brai** y **Gandesa**, conocidas como **Catedrals del Vi**, son una muestra extraordinaria de cómo la arquitectura puede ponerse al servicio de la tierra y la cultura del vino. Obra del arquitecto Cèsar Martinell, discípulo de Gaudí, fueron construidas a principios del siglo XX y unen con elegancia el modernismo con la funcionalidad de la producción enológica. Otro ejemplo destacado del modernismo en el territorio es el **Antic Escorxador de Tortosa**, obra del arquitecto Pau Monguió, de planta rectangular, donde se utilizó ladrillo, además de cerámica y teja vidriada, los dos últimos elementos que se inspiran en la arquitectura mudéjar.

La Guerra Civil Española

Las **Terres de l'Ebre** fueron escenario de uno de los episodios más sobrecogedores de la historia contemporánea: la Batalla de l'Ebre, la última gran ofensiva de la Guerra Civil. Hoy, este capítulo todavía resuena entre las piedras del **Poble Vell de Corbera d'Ebre**, conservado como símbolo y testimonio del pasado. En los últimos años, el territorio ha reactivado el turismo vinculado a la memoria histórica, con propuestas que invitan a comprender, recordar y reflexionar. El **Consorci Memorial dels Espais de la Batalla de l'Ebre** (COMEBE) ofrece itinerarios y centros de interpretación que permiten descubrir los escenarios del conflicto y entender cómo era la vida en las trincheras.

En **Tortosa** hay 20 refugios antiaéreos de los que está abierto al público el número 4, en la calle de Ernest Hemingway, en homenaje al periodista que cruzó el río Ebre durante la Guerra Civil.

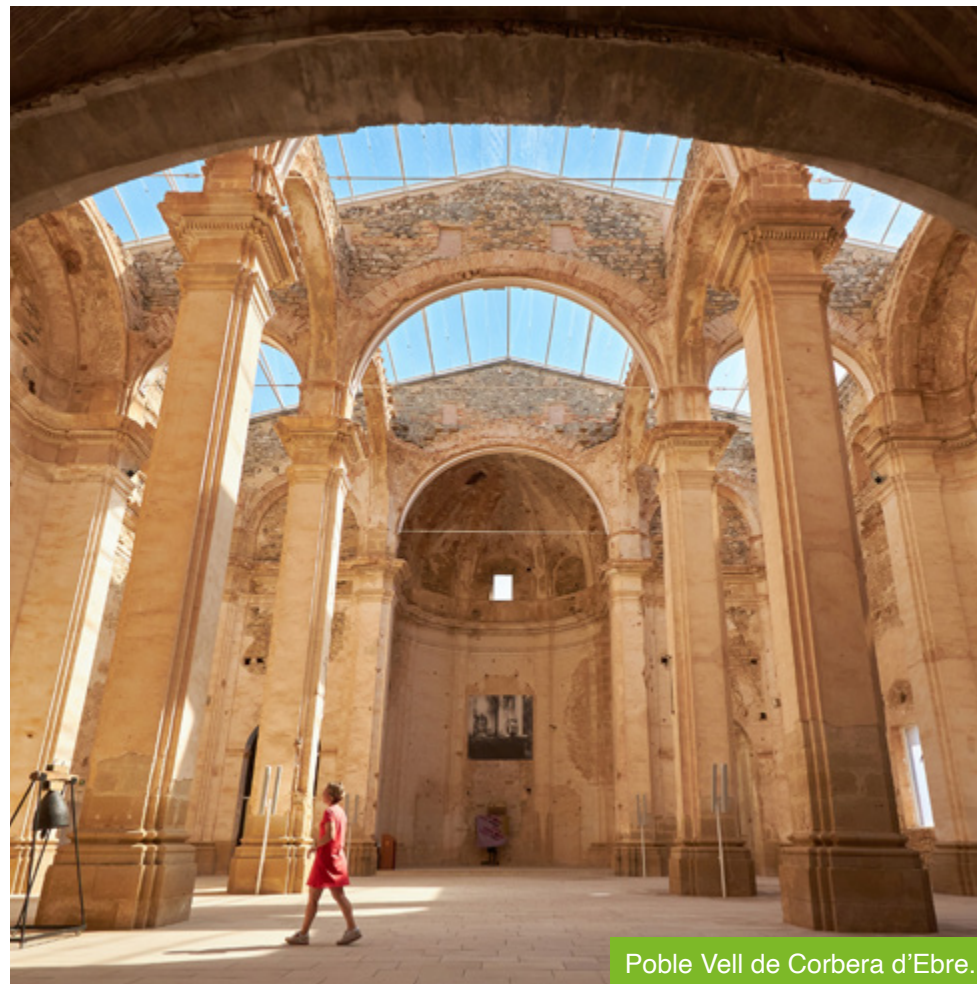

Poble Vell de Corbera d'Ebre.

Museos y Centros Culturales

Las **Terres de l'Ebre** cuentan con más de cuarenta museos y centros de difusión cultural que permiten entender la riqueza histórica, artística y natural del territorio. Uno de los referentes es el **Museu de les Terres de l'Ebre**, en **Ampostà**, con colecciones permanentes de arqueología, historia y medio natural que ofrecen una mirada global en la cultura ebrenc. También el **Museu de Tortosa**, ubicado en el antiguo edificio modernista del Escorxador. Además, otros espacios museísticos se dedican a ámbitos más específicos como la Guerra Civil, la navegación fluvial, los oficios tradicionales o la gastronomía.

En cuanto al patrimonio natural, destacan los centros de interpretación vinculados a las áreas protegidas, que ayudan a comprender la singularidad de ecosistemas como los del **Delta de l'Ebre** o el **Massís dels Ports**.

Y para los amantes del arte, el **Centre Picasso**, de **Horta de Sant Joan**, es una visita imprescindible. El pintor vivió allí dos estancias clave (en 1899 y 1909), y el museo expone reproducciones facsímiles de las obras creadas durante aquellos períodos, ofreciendo una entrada privilegiada al nacimiento del cubismo.

Las Terres de l'Ebre atesoran más de 40 museos y centros de difusión cultural que exhiben la singular riqueza del territorio





Festivales, fiestas y tradiciones

[Festivales de les Terres de l'Ebre](#)

[Festa del Renaixament](#)

[Las pasiones en las Terres de l'Ebre](#)

[Fiestas tradicionales del arroz](#)

[Otras fiestas tradicionales](#)

Las **Terres de l'Ebre** viven la cultura con intensidad a través de un amplio calendario de festivales y fiestas tradicionales. Destacan la **Festa del Renaixement**, de Tortosa, o las pasiones de Uldecona, Vilalba dels Arcs o La Cava, que mantienen vivo el patrimonio popular. También se suman las **fiestas del arroz** de L'Aldea, L'Ampolla, Amposta, Deltebre o La Ràpita, y muchas otras celebraciones que conectan tradición, identidad y territorio.

Festivales de las Terres de l'Ebre

A lo largo de todo el año, las **Terres de l'Ebre** se convierten en escenario de una gran variedad de festivales que llenan los espacios más emblemáticos y singulares del paisaje con música, artes escénicas, cine, literatura y mucho más. Estas propuestas, de carácter local e internacional, fusionan patrimonio y cultura contemporánea, y ofrecen una forma única de vivir el territorio a través del arte.

La marca **Festivals Terres de l'Ebre** da voz a esta riqueza creativa y pone en valor la diversidad y multidisciplinariedad de los eventos culturales de una tierra que vive y celebra su identidad con mirada abierta.

La marca Festivals Terres de l'Ebre da voz y visibilidad en la multidisciplinariedad cultural de los festivales del territorio



Festa del Renaixement

Cada año, durante la segunda quincena de julio, **Tortosa** retrocede en el tiempo y se transforma en el escenario vivo de la ciudad esplendorosa que aconteció en el siglo XVI. Más de 3.000 personas vestidas de época, 60 espectáculos diarios y más de 500 actores dan vida a calles, plazas y tabernas en una de las celebraciones históricas más singulares del país. La **Festa del Renaixement** es mucho más que una recreación: es una experiencia inmersiva con actuaciones teatrales, conciertos, espectáculos de calle, rutas nocturnas y gastronomía tradicional. Declarada **Festa d'Interès Turístic Nacional**, **Festa Local d'Interès Turístic de Catalunya** y distinguida con la **Placa d'Honor del Turisme**, esta cita imprescindible invita a vivir la historia con los cinco sentidos.



La fiesta se celebra la segunda quincena de julio

Tortosa se transforma durante la fiesta.

Más de 3.000 personas vestidas de época, 60 espectáculos diarios y más de 500 actores dan vida a la Festa del Renaixement

Las pasiones en las Terres de l'Ebre

Visitar las **Terres de l'Ebre** en Semana Santa es vivir una experiencia doblemente apasionante. A los paisajes espectaculares, la gastronomía y las propuestas de ocio, se suman las celebraciones propias de la Pascua, cargadas de emoción y arraigo popular.

Entre todas las manifestaciones destaca **La Passió d'Uldecona**, una representación reconocida en toda Catalunya y España por su calidad artística y la gran implicación del pueblo. Inspirada en los evangelios bíblicos, la obra cuenta con la participación de cientos de vecinos y es una verdadera muestra de patrimonio cultural vivo.

También tienen un papel destacado **las pasiones de Vilalba dels Arcs** y **La Cava (Deltebre)**, que aportan a la Semana Santa ebrense una gran riqueza y diversidad de formas de expresión.

La Passió d'Uldecona, declarada Tesoro del Patrimoni Immaterial de Catalunya, se representa desde hace más de 500 años



La Passió
de Vilalba
recorre
calles y
plazas

Vilalba dels Arcs.

Fiestas tradicionales del arroz

Las **Terres de l'Ebre** mantienen vivo su folclore a través de fiestas tradicionales que celebran el origen y la identidad del territorio. Entre las más emblemáticas están las fiestas de la plantada y la siega del arroz, que tienen lugar en poblaciones como **L'Aldea, L'Ampolla, Amposta, Deltebre** o **La Ràpita**. Estas celebraciones son una recreación fiel del trabajo manual de los antiguos campesinos del **Delta**, antes de que las máquinas transformaran la agricultura. Trajes tradicionales, danzas, música y la implicación de la gente del pueblo convierten estas jornadas en una experiencia inmersiva y emotiva.

El arroz no es sólo un cultivo: es un símbolo cultural y gastronómico. Y qué mejor que degustarlo in situ que en forma de paella marinera, arroz negro o arroz con bacalao, platos que cautivan el paladar y explican la historia del **Delta** con cada bocado.

Las fiestas de la plantada y la siega se complementan con las Jornades Gastronòmiques de l'Arròs



Las fiestas recrean el trabajo manual de los campesinos

Las tradicionales fiestas.

Otras fiestas tradicionales

Las **Terres de l'Ebre** vibran todo el año con fiestas populares que ponen en valor las raíces y la vitalidad de su cultura. En cada pueblo, la tradición toma formas diversas, pero siempre con una fuerte implicación de la comunidad.

En **Prat de Comte**, por ejemplo, la **Festa de l'Aiguarent** y la singular **Cursa del Cresol** celebran el espíritu festivo más auténtico. En **Miravet** y **Paüls**, las respectivas **Festes de la Cirera** llenan los pueblos de sabor y color, mientras que el **Carnaval de Godall** ofrece una explosión de alegría y creatividad.

Las **fiestas de Sant Antoni del Perelló** y **Ascó**, esta última declarada **Festa d'Interès Nacional**, combinan espiritualidad, tradición y cultura popular con gran participación local.

Y la **Fiesta de Sant Galderic**, patrón del mundo agrícola, recorre cada año un municipio diferente de la **Ribera d'Ebre** o la **Terra Alta**, manteniendo viva la memoria campesina y el vínculo con la tierra.

En cada pueblo de las Terres de l'Ebre, la tradición y las fiestas toman varias formas que los hacen únicos y originales



Las Festes
de la Cirera
de Miravet y
Paüls son...
sabrosas

Festes de la Cirera.



Gastronomía y enoturismo

Productos con DO

Productos con DOP

Productos con IGP

Tesoros ebrenses del mar y de la tierra

La riqueza cultural e histórica de las **Terres de l'Ebre** se refleja en una gastronomía profundamente mediterránea. El arroz es el producto emblemático, acompañado de pescados y mariscos frescos, hortalizas, frutas y productos de la tierra como el vino, el aceite de oliva virgen extra, la repostería y la miel.

Muchos de estos alimentos cuentan con distintivos de calidad que garantizan la autenticidad y la excelencia de la **cocina ebrense**.

Productos con DO

Los vinos con denominación Terra Alta: carácter, calidad y reconocimiento

Los vinos con **Denominación de Origen Terra Alta** son fruto de un territorio singular y de un exigente proceso de calificación que garantiza su calidad. La comarca es especialmente reconocida por sus vinos blancos, elaborados principalmente con garnacha blanca, que ofrecen una gran frescura y equilibrio en las versiones jóvenes, y complejidad y elegancia cuando han pasado por crianza en bota de roble. Los vinos tintos son de carácter moderno y destacan por su intensidad, cuerpo y expresión varietal, con un predominio marcado de la uva. Hoy en día, los vinos de la **Terra Alta** gozan de un prestigio creciente y de un merecido reconocimiento en los mercados internacionales.

El paisaje vitivinícola de la **DO Terra Alta** está dominado por variedades autóctonas como la garnacha blanca -que representa el 30% de la producción mundial-, la garnacha tinta, la garnacha peluda, el macabeo y la mazuela, que son el 75% del viñedo plantado. Desde 2020, el **Consell Regulador de la DO Terra Alta** también autorizó el morenillo, una variedad autóctona de la única DO vínica de las **Terres de l'Ebre**.

Los vinos elaborados en la **Terra Alta** son la esencia de un patrimonio vinícola arraigado en la tierra y con identidad propia.

Los 'wine lovers' buscan actividades enoturísticas



Catas de vinos de la DOTA.

Productos con DOP

Aceite del Baix Ebre – Montsià: tradición, calidad y sabor mediterráneo

Los aceites de oliva virgen extra (AOVE) con **Denominación de Origen Protegida Baix Ebre – Montsià** son limpios, transparentes y sin impurezas, con colores que varían del amarillo verdoso al amarillo dorado según la zona y el momento de la cosecha. De sabor intenso y muy aromático, son fruto de una de las zonas de cultivo de olivo más antiguas y extensas de Catalunya.

Este aceite tan preciado es elaborado por 11 cooperativas productoras inscritas en el **Consell Regulador**, que comercializan diferentes marcas bajo la **DOP**. Un producto auténtico y arraigado en el territorio, que habla del cuidado por la tierra y del saber hacer de generaciones de olivicultores.

Aceite de la Terra Alta: esencia pura de un entorno natural privilegiado

El aceite de oliva virgen extra con **Denominación de Origen Protegida Terra Alta** destaca por su pulcritud, transparencia y ausencia de turbidez. Su color dorado presenta matices que varían entre el amarillo pálido y el amarillo oro viejo, según el momento de la cosecha. El sabor es afrutado al inicio de la campaña, y se vuelve ligeramente dulce a medida que esta avanza, ofreciendo una paleta de sabores equilibrada y armoniosa.

Esta **DOP** nace en un entorno natural privilegiado, dentro de la **Reserva de la Biosfera de las Terres de l'Ebre**. Desde el **Parc Natural dels Ports** hasta la **Reserva Natural de Sebes**, la **Terra Alta** es un paraíso rural donde se cultivan productos de altísima calidad, con respeto por el medio ambiente y con una fuerte vinculación a la tradición agrícola del territorio.

Los aceites de oliva virgen extra de las DOP Baix Ebre - Montsià y Terra Alta son puro oro líquido



Productos con DOP

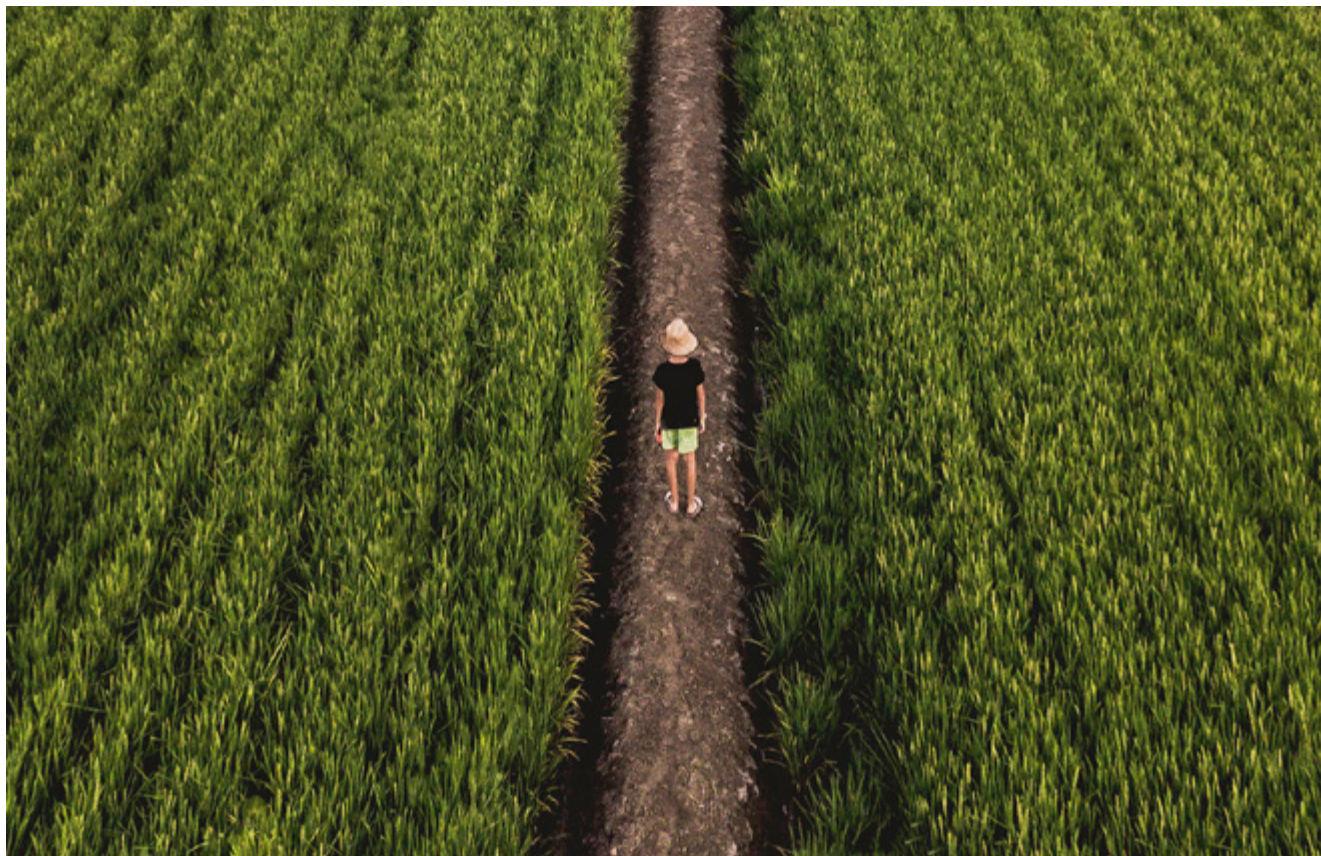

El arroz del Delta de l'Ebre es muy valorado por su extraordinaria calidad gastronómica

Arroz del Delta de l'Ebre: el corazón de una cocina con raíces

El arroz con **Denominación de Origen Protegida Delta de l'Ebre** se elabora a partir de la especie *Oryza sativa* L, con variedades como Bahia, Tebre, Fonsa, Bomba, Montsianell, Gleva, JSendra, Guara y Olesa. Su cultivo se concentra en los arrozales de los municipios de **Amposta, Camarles, Deltebre, Aldea, L'Ampolla, La Ràpita y Sant Jaume d'Enveja**, en pleno corazón del **Parc Natural del Delta de l'Ebre**.

Este arroz es muy valorado por su calidad gastronómica: el grano presenta una gran homogeneidad una vez cocido, una textura óptima y una extraordinaria capacidad de absorber los sabores. Por eso es la base indiscutible de la cocina tradicional del Delta, desde las paellas hasta los arroces caldosos o melosos, y un ingrediente clave en la identidad culinaria de las **Terres de l'Ebre**.

Productos con IGP

Clementina de las Terres de l'Ebre: dulzura y sabor con sello de calidad

La **Clementina de las Terres de l'Ebre** es un fruto único, resultado de la fusión entre la mandarina común y la naranja amarga, que destaca por su dulzura natural y sabor intenso. Cultivada bajo sistemas integrados que respetan el medio ambiente, esta variedad ofrece una piel de un naranja vivo y brillante, con una textura elástica y una corteza fina pero resistente.

Los frutos son equilibrados, jugosos y más dulces que la media, con un período de maduración alargado que garantiza su calidad y frescura durante más tiempo. La **Indicación Geográfica Protegida (IGP) Clementines de las Terres de l'Ebre** es garantía de confianza y excelencia para los consumidores, con características sensoriales inconfundibles y un color intenso que invita a disfrutarlo.

La zona de producción abarca los municipios de las comarcas del **Baix Ebre** y **Montsià**, donde el microclima y la tierra hacen del entorno un lugar ideal para el cultivo de estas mandarinas. Las variedades protegidas bajo la **IGP** incluyen la mandarina fina, la hernandina y la clemenu-las, todas ellas representantes de una tradición agrícola arraigada en el territorio y con un futuro lleno de sabor.

Además de los productos con sello de calidad, las **Terres de l'Ebre** atesoran una gran variedad de productos sin certificación oficial pero igualmente representativos del territorio y de una excelencia reconocida. Cabe destacar también que esta es la zona con la mayor concentración de productores ecológicos de Catalunya, una apuesta clara por una alimentación saludable y respetuosa con el medio. Muchos de estos productos se pueden adquirir directamente en agrotiendas, cooperativas agrarias y mercados locales, donde el trato cercano y el origen del producto van de la mano.



Tesoros ebrenses del mar y de la tierra

Las **Terres de l'Ebre** son una auténtica despensa natural donde el mar y la tierra se dan la mano para ofrecer una gastronomía rica, auténtica y arraigada en el territorio.

En el **Delta de l'Ebre**, la cultura marinera y el cultivo sostenible de marisco han alcanzado una excelencia reconocida. Es la zona por excelencia para la producción de mejillones y ostras, criados en aguas llenas de nutrientes gracias a la combinación única de agua dulce y salada. También encontramos almejas, berberechos, navajas y cañizos, así como especies muy preciadas como la galera, el langostino o las angulas. Unos productos del mar frescos y sabrosos que hacen las delicias de la cocina local.

La tierra no se queda atrás. Las hortalizas cultivadas en los huertos del territorio, como la alcachofa —tierna, sabrosa y muy apreciada—, forman parte esencial de muchos platos tradicionales. Además, las **Terres de l'Ebre** son un territorio fértil también en fruta dulce, con cerezas de gran calidad y un gusto inconfundible que son fruto de las condiciones excepcionales del clima y del trabajo paciente de los agricultores.

Tesoros ebrenses del mar y de la tierra

Repostería: dulces con nombre propio

La repostería tradicional ocupa un lugar destacado en la mesa de las **Terres de l'Ebre**. En cada pueblo encontramos una especialidad propia, a menudo vinculada a fiestas, tradiciones o recetas que han pasado de generación en generación. Acompañados de un vino dulce o un licor de arroz, estos dulces artesanales suelen marcar el final de las comidas más especiales.

Entre las propuestas más emblemáticas está el *Cóc de Brossat* y las *Garrofetes del Papa Lluna* –dicen que solucionaron sus problemas de estómago–, típicas de **Tortosa**; los Periquillos (u *Orelletes* o *Testes*) de **Ulldecona**; las Punyetes de **Roquetes**; o las *Coques de Sagí*, las *Coques de Panoli* y los clásicos Pastelitos y Casquetes de cabello de ángel, presentes en todo el territorio.

Son pequeñas delicias que nos hablan de memoria gustativa, de identidad local y de un dulce orgullo de pertenencia.

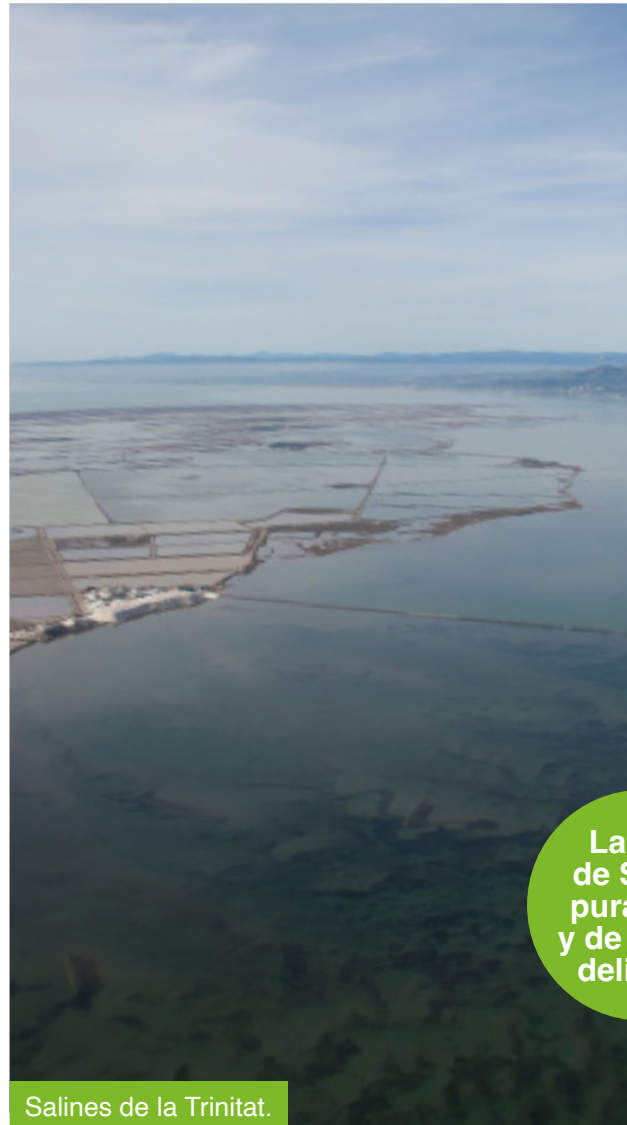

Salines de la Trinitat.

Les Salines de la Trinitat: el blanco y el rosado del Delta

Las **Salines de la Trinitat**, situadas en el extremo sur del **Delta de l'Ebre**, en la **península de los Alfacs**, ocupan unas 1.000 hectáreas y son el único espacio de producción salinera activo de Catalunya. Cada año se extraen alrededor de 100.000 toneladas de sal, una parte de las cuales se exporta al norte de Europa. Las salinas se encuentran dentro de la reserva natural parcial de la **Punta de la Banyà**, un entorno de alto valor ecológico y muy frágil.

Entre las variedades más apreciadas destaca la Flor de Sal, una sal pura y fina, recolectada con técnicas tradicionales, de sabor sutil y aroma delicado.

La Flor de Sal es pura, fina y de aroma delicado



Experiencias gastronómicas

[La Ruta del Vino DO Terra Alta](#)

[Oleoturismo entre olivos milenarios](#)

[Un calendario para saborear](#)

[Visitas con sabor a territorio](#)

[Alta cocina y raíces en el plato](#)

Las **Terres de l'Ebre** ofrecen un universo de **experiencias enogastronómicas** ligadas al paisaje y a la tradición. Propuestas como la **Ruta del Vi DO Terra Alta** o el **oleoturismo entre olivos milenarios** invitan a descubrir el territorio a través de los sabores. Un amplio calendario gastronómico completa la experiencia con visitas con sabor de territorio, alta cocina y raíces profundas para saborear en el plato.

La Ruta del Vino DO Terra Alta

La **Terra Alta** es un territorio de interior con espíritu mediterráneo, marcado por paisajes que inspiraron a Picasso y por una larga tradición vitivinícola que se remonta a los monjes templarios del siglo XIII. Su clima, la altitud y los suelos calcáreos han sido siempre ideales para el cultivo del viñedo, especialmente para la garnacha blanca, variedad emblemática que encabeza una paleta de vinos con calidad reconocida internacionalmente. Las bodegas de la **DO Terra Alta** ofrecen experiencias únicas para degustar y disfrutar de sus vinos.

Varias bodegas de la DO Terra Alta ofrecen experiencias enoturísticas únicas para descubrir sus vinos



La garnacha blanca es la variedad más emblemática

Celler de Gandesa.

Oleoturismo entre olivos milenarios

Pasear entre mares de olivos, probar el aceite nuevo, descubrir las variedades autóctonas, conocer el proceso de elaboración en los molinos o maravillarse con árboles milenarios. La cultura del aceite en las **Terres de l'Ebre (DOP Oli de la Terra Alta i DOP Oli del Baix Ebre-Montsià)** ofrecen estas experiencias y muchas más.

En las **Terres de l'Ebre** hay diferentes productores que ofrecen experiencias para conocer los secretos del aceite de oliva virgen extra, auténtico oro líquido que nunca falta en la mesa. En **Ulldecona** se encuentra la mayor concentración de olivos milenarios del mundo, donde se pueden vivir visitas espectaculares.

También se pueden visitar las ferias y fiestas organizadas alrededor del aceite y disfrutar de las comidas que en plena naturaleza ofrecen muchos molinos, cooperativas.

En el Fondo de l'Arión, en Ulldecona, está el Museu Natural de les Oliveres Mil·lenàries



Terra Alta y
Baix Ebre
- Montsià
son las dos
DOP

Olivos milenarios.

Un calendario para descubrir

Las **Terres de l'Ebre** ofrecen mucho más que paisaje: son un destino para vivir la gastronomía con intensidad, proximidad e identidad. A lo largo del año, varios municipios celebran jornadas y fiestas gastronómicas que ponen en valor los productos de temporada y la cocina local en escenarios auténticos y con la gente como protagonista.

Enero

- Festa de la Clotxa, Benifallet
- Ruta de la Tapa Porca, Móra d'Ebre

Febrero

- Jornades gastronòmiques de la galera, Ampolla, La Ràpita, Alcanar y l'Ametlla de Mar
- Festa de la Carxofa, l'Aldea
- Festa de l'Arròs i la Carxofa de Amposta, Jornades gastronòmiques y ruta de platillos

Marzo

- Mil·lenària, Fira de l'Oli i l'Espàrrec, Godall

Abril

- Diada de la Tonyina Roja, jornadas gastronómicas del atún y ruta de la Tapa Roja en L'Ametlla de Mar
- Ulldecona va de Tapes
- Firabril, Feria de la Mel i l'Oli en El Perelló

Mayo

- Jornades Gastronòmiques de l'Ostra de l'Ampolla i Diada de l'Ostra
- Diada dels Fideus Rossejats y Jornades dels Fideus Rossejats, L'Ametlla de Mar
- Diada del recapte, la Sénia
- Festa de la cirera i de les plantes aromàtiques, Paüls
- Festa de la Mel, Arnes
- Primavera DO Terra Alta, varios espacios

Junio

- Festes Tradicionals de la Plantada de l'Arròs a les Terres de l'Ebre, varios municipios
- Jornades Gastronòmiques del Musclo, Deltebre

- Jornades Gastronòmiques del Llagostí, Alcanar i les Cases d'Alcanar
- Festa de la Cirera, Miravet

Julio

- Diada del Musclo del Delta de l'Ebre, Les Cases d'Alcanar

Agosto

- Jornada gastronòmica de la baldana d'arròs, Camarles
- Festa de l'Ametlla, la Pobla de Massaluca

Septiembre

- Festes tradicionals de la Sega al Delta de l'Ebre i Jornades Gastronòmiques de l'Arròs, en diversos municipios

Octubre

- Festa de l'Aiguardent, Prat de Comte
- Jornades Gastronòmiques del peix de llotja i l'arrossejat, l'Ametlla de Mar
- Dolça tardor: festa del mostillo, Horta de Sant Joan

- Festa de la Verema, Corbera d'Ebre
- Festa del Vi, Gandesa
- Festa del Vi Novell i l'Oli Nou, Bot

Noviembre

- Fira de l'Oli i de la Mediterrània, Santa Bàrbara
- Festa de la Clotxa, Ribera d'Ebre
- Jornades Gastronòmiques del Llagostí, La Ràpita
- Festa de l'Oli de Ginebre, Riba-roja d'Ebre

Diciembre

- Festa de l'Oli de la Fatarella
- Jornades Gastronòmiques de la Clementina, Alcanar
- Festa de l'Oli Nou, la Serra d'Almos
- Festa del Mondongo, Bot

Puede consultar toda la agenda de las fiestas en la [web de les Terres de l'Ebre](#)

Visitas con sabor a territorio

En las **Terres de l'Ebre**, el producto local no sólo se degusta, también se experimenta. El territorio ofrece una gran variedad de visitas a productores que permiten conocer de cerca el origen, la elaboración y la pasión que hay detrás de cada plato.

Algunas de estas propuestas ofrecen navegar hasta las mejilloneras de **La Ràpita** y **L'Ampolla** para degustar moluscos, ostras y ostrones en el mismo mar donde se cultivan, o vivir una experiencia única en **L'Ametlla de Mar** nadando entre atunes rojos gigantes, en un tour inolvidable.

El arroz, protagonista indiscutible del **Delta**, también puede conocerse desde dentro, con visitas a campos y molinos en **La Ràpita**, **Deltebre**, **L'Aldea**, **L'Ampolla** y **Amposta**.

En **Tortosa**, el chocolate artesanal es un auténtico placer para los más golosos, mientras que los amantes de los quesos encontrarán pequeñas joyas en **Rasquera**, **Flix** y **La Torre del Espanyol**, donde se pueden visitar queserías que elaboran productos con carácter y mucha atención al detalle. Y para endulzar el recorrido, nada mejor que la miel del **Perelló** y de **Arnes**, elaborada con la sabiduría de una larga tradición apícola.

Las Terres de l'Ebre ofrecen visitas y degustaciones a los productores locales



El arroz es el protagonista indiscutible del Delta

El cultivo de arroz en el Delta.

Alta cocina y raíces en el plato

En las **Terres de l'Ebre**, la cocina de autor convive con la gastronomía tradicional, heredera de las recetas de los antepasados y con un cuidado especial a los productos kilómetro cero. Esta combinación de innovación y autenticidad ha situado el territorio en el mapa de la alta gastronomía del país.

Actualmente, el territorio cuenta con cuatro restaurantes distinguidos con **Estrella Michelin***:

- **Les Moles**, en **Ulldecona**, con el chef **Jeroni Castell**.
- **Villa Retiro**, en **Xerta**, del chef **Fran López**.
- **L'Antic Molí**, también en **Ulldecona**, con el chef **Vicent Guimerà**.
- El **Citrus del Tancat**, en **Alcanar**, con el chef **Aitor López**.

Las **Terres de l'Ebre**, además, también disponen de cuatro establecimientos distinguidos con una **Estrella Verde Michelin**:

- **Restaurant l'Algadir del Delta**, del **Poble Nou**, del chef **Joan Capilla**.
- **Restaurant l'Antic Molí**, de **Ulldecona**, del chef **Vicent Guimerà**.
- **Restaurant Les Moles**, de **Ulldecona**, del chef **Jeroni Castell**.
- **Restaurant Bistró Amunt**, de **Ulldecona**, del chef **Vicent Guimerà**.

Las Terres de l'Ebre atesoran cuatro restaurantes con Estrella Michelin y uno con Estrella Verde Michelin



Las Terres de l'Ebre son un templo gastronómico

La cocina es uno de los grandes atractivos.

* Edición 2025

Alta cocina y raíces en el plato

La singularidad y autenticidad de la cocina de las **Terres de l'Ebre** ha sido especialmente destacada y valorada desde la Guía Repsol*, que cuenta con los siguientes restaurantes distinguidos con los Soles y Soletes Repsol.

DOS SOLES REPSOL

- ☀️☀️ Villa Retiro, Xerta
- ☀️☀️ Les Moles, Ulldecona

UN SOL REPSOL

- ☀️ L'Antic Molí, Ulldecona
- ☀️ Citrus del Tancat, Alcanar

SOLETES REPSOL

L'Ametlla de Mar

Ca Merino
Restaurant La Subhasta
Subhasta de l'Estany

L'Ampolla

Els dolços de Patisserie Bahía
La Taverneta
La terrassa
Restaurant de Sant Jordi Beach
Club

Amposta

Restaurant La Tancada

Les Cases d'Alcanar

Les Barques Can Joan

Deltebre

L'Arròs de Ladis Alcalà
Mas de Prades

El Perelló

El Racó de Santa Llúcia
El Xiringuito Morro de Gos

Horta de Sant Joan

Restaurant Miralles

Poble Nou del Delta

Cal Faiges

La Ràpita

Albert Guzmán Restaurant
Musclarium

Tortosa

La terrassa de Lo Torronero
Les delícies de Peralta Pastissers

Ulldecona

El Caçador



* Soles edición 2026 y soletes 2025.



Visitar las Terres de l'Ebre

[Alojamientos](#)

[Movilidad](#)

[Oficinas de turismo](#)

[FAQS](#)

Las **Terres de l'Ebre** disponen de una amplia y diversa oferta de alojamiento, que incluye hoteles, campings, casas rurales, viviendas de uso turístico, albergues y refugios de montaña, adaptados a todas las necesidades. Un destino fácilmente accesible en avión, tren, coche o autobús, y con una red de oficinas de Turismo que ofrecen información y atención personalizada para descubrir el territorio con garantías.

Alojamientos

Las cuatro comarcas de las **Terres de l'Ebre** ofrecen al visitante una gran diversidad de alojamientos con una oferta cuidadosa de hoteles, campings, casas rurales, viviendas de uso turístico, albergues y refugios de montaña.

Las Terres de l'Ebre ofrecen propuestas cuidadosas que combinan confort, autenticidad y una estrecha vinculación con el territorio



Barraca tradicional.

Movilidad

Desplazarse hasta las **Terres de l'Ebre** se puede hacer con varios medios de transporte gracias a la red de infraestructuras que tiene el territorio:

Coche

Uno de los ejes principales de la red viaria de las **Terres de l'Ebre** es la **autopista AP-7**, que va desde la Jonquera hasta el sur de España, bordeando el litoral mediterráneo. Otra de las carreteras importantes es la **C-12**. Conocida como el **Eix de l'Ebre**, atraviesa el territorio de sur a norte y conecta con las tierras de Lleida. Asimismo, la **N-340** y la autopista **AP-7** vienen de Barcelona y transcurren por el levante peninsular siguiendo la línea de la costa. Por último, la **N-420** comunica con Zaragoza por Teruel, cruzando las comarcas de la **Terra Alta** y la **Ribera d'Ebre**. Además, existe una completa red de carreteras secundarias que posibilitan la comunicación vial entre las diferentes poblaciones de las **Terres de l'Ebre**.

En autobús

La compañía de autocares Hife favorece las conexiones entre Barcelona y el aeropuerto El Prat con diferentes localidades de las **Terres de l'Ebre** y es una de las mejores opciones para llegar a poblaciones como **Tortosa**, **La Rápita**, **Amposta** o **Deltebre**.

En avión

Aeropuerto de Reus, ubicado en **Reus**, a unos 80 kilómetros del territorio, o bien en el **aeropuerto de Barcelona**, situado a 150 kilómetros de las **Terres de l'Ebre**, con una mayor oferta de vuelos internacionales.

En tren

El tren es una opción de transporte sostenible para llegar a las **Terres de l'Ebre** desde cualquier punto de la península. La estación de **L'Aldea - Amposta - Tortosa**, situada en el conocido como **Corredor del Mediterráneo** conecta con la línea de trenes de larga distancia y de media distancia. Hay trenes diarios que conectan las ciudades de Barcelona y Valencia con las **Terres de l'Ebre**. La línea de **Regionales R16** de Media Distancia también tiene parada en otros núcleos de costa como **L'Ametlla de Mar**, **L'Ampolla**, o la ciudad de **Tortosa**, ubicada en el interior. También hay una línea de tren que une Tarragona con Zaragoza, y que cruza por varias poblaciones de la **Ribera d'Ebre**, como por ejemplo **Móra la Nova**.

Oficinas de turismo

OFICINA MUNICIPAL DE TURISMO DE TORTOSA

Felip Pedrell, 3
43500 Tortosa
Tel. 977 449 648
turisme@tortosa.cat
www.tortosaturisme.cat

OFICINA MUNICIPAL DE TURISMO D'ALCANAR

Lepanto, s/n
43569 Les Cases d'Alcanar
Tel. 977 737 639
turisme@alcanar.cat
www.alcanarturisme.com

OFICINA DE TURISMO DE L'AMETLLA DE MAR

Av. Amistat, s/n
43860 L'Ametlla de Mar
Tel. 977 456 477
turisme@ametllamar.cat
www.visitametllademar.com

OFICINA DE TURISMO DE LA RÀPITA

Parc de Garbí, s/n
43540 La Ràpita
Tel. 977 744 624
turisme@larapita.cat
www.turisme.larapita.cat

OFICINA DE TURISMO D'AMPOSTA

Av. Sant Jaume, 42-52
43870 Amposta
Tel. 977 703 453
turisme@amposta.cat
www.turismeamposta.cat

OFICINA MUNICIPAL DE TURISMO DE L'AMPOLLA

Rda. del Mar, 12
43895 L'Ampolla
Tel. 977 593 011
info@ampollaturisme.com
www.ampolla.org

OFICINA DE TURISMO D'ULLDECONA

Pg. de l'Estació, 6
43550 Ulldecona
Tel. 977 573 394
turisme@ulldecona.cat
www.turismeulldecona.com

OFICINA MUNICIPAL DE TURISMO DEL PERELLÓ

Lluís Companys, 2
43519 El Perelló
Tel. 977 491 021
turisme@elperello.cat
www.elperelloturisme.com

OFICINA MUNICIPAL DE TURISMO DE BENIFALLET

Av. Lluís Companys, 3
43512 Benifallet
Tel. 977 462 334 / 977 267 800
covesmeravelles@gmail.com
www.benifallet.altanet.org

OFICINA DE TURISMO DE CAMARLES

Trenta-u, s/n
43894 Camarles
Tel. 977 470 040
ocupacio@camarles.cat
www.camarles.cat

OFICINA MUNICIPAL DE TURISMO DE GANDESA

Av. Catalunya, 3-5
43780 Gandesa
Tel. 977 420 910
turisme@gandesa.cat
www.gandesa.cat/turisme

OFICINA DE TURISMO DE LA SÈNIA

Pg. de la Clotada, 23
43560 La Sénia
Tel. 977 713 000
turisme@lasenia.cat
www.lasenia.cat

OFICINA DE TURISMO D'ASCÓ

Ctra. Camposines, 21
43791 Ascó
Tel. 977 406 583
turisme@asco.cat
www.ascoturisme.cat

OFICINA COMARCAL DE TURISMO DE TORTOSA

Barcelona, 152
43500 Tortosa
Tel. 977 445 308
turisme@baixebre.cat
www.baixebre.cat/turisme

OFICINA DE TURISMO DE LA GALERA

Sant Llorenç (baixos), 36
43515 La Galera
Tel. 977 718 339
terracota@galera.altanet.org
www.galera.cat

Oficinas de turismo

OFICINA DE TURISMO DE LES TERRES DE L'EBRE

Rbla. Felip Pedrell, 3
43500 Tortosa
Tel. 977 585 871
ot.terresebre@gencat.cat
terresdelebre.travel

EBRETERRA – CENTRE D'INTERPRETACIÓ TURÍSTICA

Sant Miquel, 1
43580 Deltebre
Tel. 977 480 627
info@ebreterra.cat
www.baixebre.cat/node/812

OFICINA DE TURISMO DE L'ALDEA

Ermita de l'Aldea
43896 L'Aldea
Tel. 977 450 012
turisme@laldea.cat
www.laldea.org

OFICINA DE TURISMO DE LA FATARELLA

Pl. Major, 7
43781 La Fatarella
Tel. 977 413 609
turisme@lafatarella.cat
www.lafatarella.cat

CONSELL COMARCAL DE LA TERRA ALTA

Bassa d'en Gaire, 1
43780 Gandesa
Tel. 977 420 018
consellcomarcal@terra-alta.cat
www.terra-alta.cat

OFICINA DE TURISMO D'HORTA DE SANT JOAN

Pl. Catalunya, s/n
43596 Horta de Sant Joan
Tel. 977 435 043
aj.horta@altanet.org
turismehortadesantjoan.cat

CONSELL COMARCAL DE LA RIBERA D'EBRE

Pl. Sant Roc, 2
43740 Móra d'Ebre
Tel. 977 401 851
consell@riberaebre.org
www.turismeriberaebre.org

OFICINA DE TURISMO DE RASQUERA

Ribera d'Ebre, 2
43513 Rasquera
Tel. 977 409 061
ajuntament@rasquera.cat
www.rasquera.cat

OFICINA DE TURISMO DE SANT JAUME D'ENVEJA

Plaça 23 de juny
43877 Sant Jaume d'Enveja
Tel. 977 468 165
info@santjaumeturisme.cat
www.santjaumeturisme.cat

OFICINA DE TURISMO DE TIVISSA

Foig, 3
43746 Tivissa
Tel. 977 417 316
info@turismetivissa.com
www.tivissa.cat

CONSELL COMARCAL DEL MONTSIÀ

Pl. Lluís Companys, s/n
43870 Amposta
Tel. 977 704 371
consell@montsia.cat
www.montsia.cat

OFICINA DE TURISMO DE ROQUETES

turisme@roquetes.cat

OFICINA DE TURISMO DE DELTEBRE

c/ Coll Verd, 54
43580 Riumar – Deltebre
Tel. 977 489 309
turisme@deltebre.cat
atraccionatural.cat

FAQS

¿Dónde puedo encontrar más información?

Oficinas de turismo y web del Patronato.

¿Cuál es la mejor época para observar aves?

Cada estación del año se caracteriza por un paisaje y unas especies de aves diferentes, todas ellas de una belleza excepcional que invitan a disfrutar de las **Terres de l'Ebre**.

¿Dónde ver flamencos y otras aves?

En las lagunas del **Delta**, especialmente en la zona de la **Encanyissada** y la **Tancada**.

¿Qué rutas en bici puedo realizar en familia?

La **Via Verda** es la ruta por excelencia para hacer en familia, ya que no circulan vehículos motorizados y es de dificultad baja. Consulta el planificador de rutas en bici para personalizar tu ruta y descubrir caminos que todavía no conoces.

Existen actividades acuáticas

Se pueden dar paseos en kayak por el **río Ebre** y por el interior de las bahías del **Delta**, kite surf en el Delta y pesca en los embalses de **Flix** y **Riba-roja**.

Textos y coordinación del proyecto Vilaniu Comunicació.



@terresebre



Diputació Tarragona

C/ Santa Anna, 3
43500 Tortosa
Tel. 0034 977 44 44 47

terresdelebre@dipta.cat
www.terresdelebre.travel